Nº 264

Jesus Maria Joseph

Quentas de Propios de esta Ciud. de Ciud. Rl. Tomadas a Juan Ysidro Granados, su Depositario de un año hasta fin de Dizre. de 1753.

Año de 1753.

Tiene 87 fs.

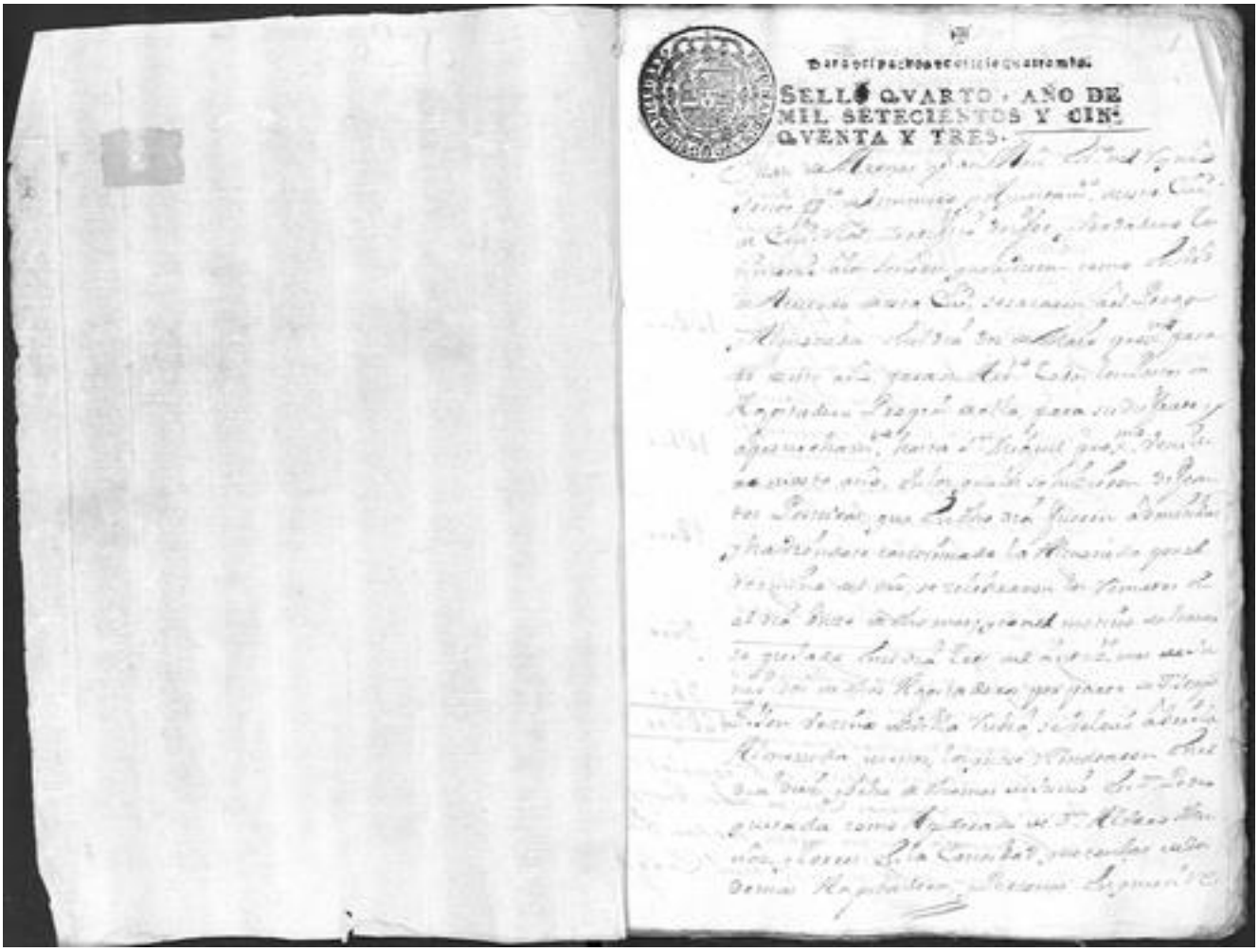
SELLO QVARTO, AÑO DE MIL SETECIENTOS Y CINQVENTA Y TRES.

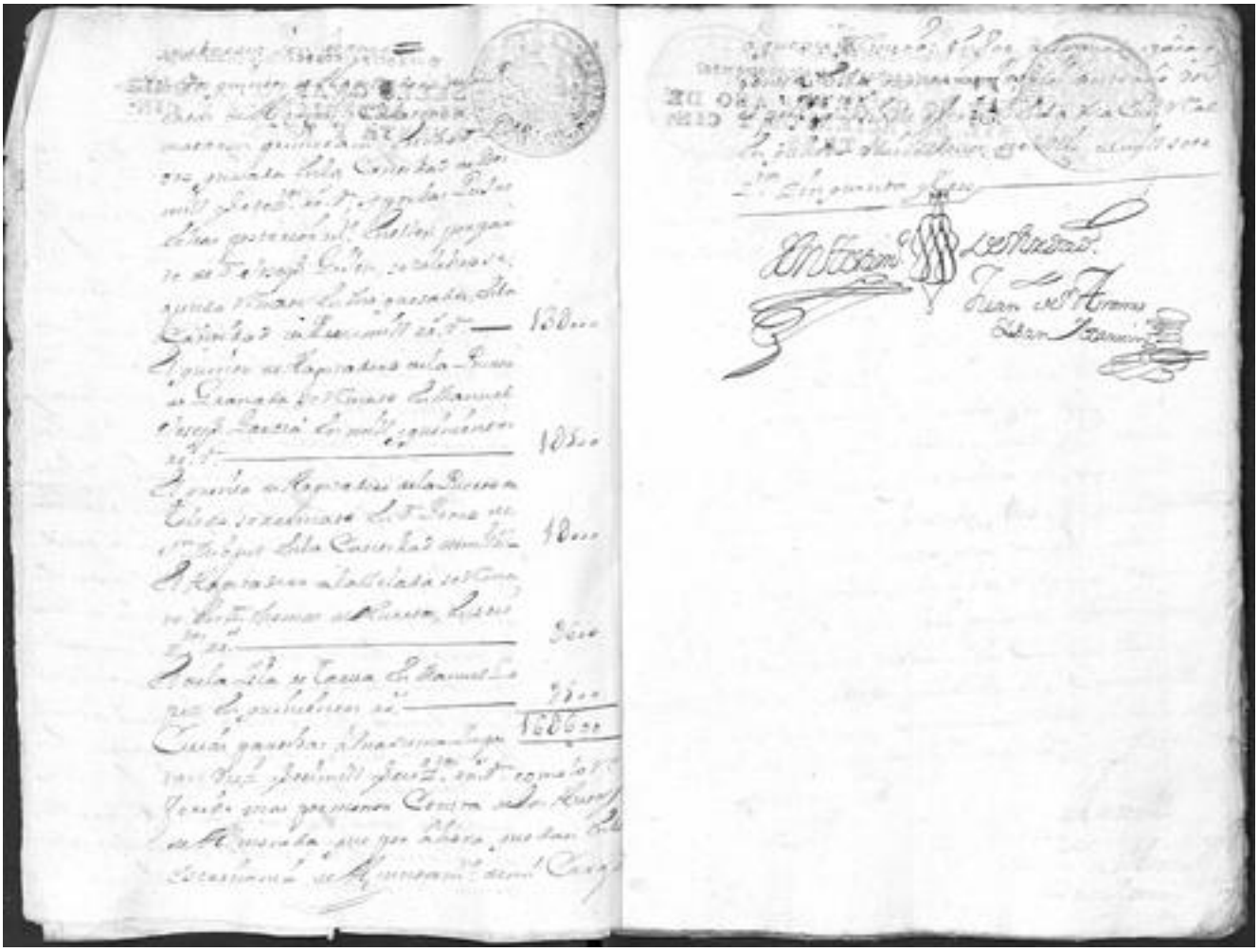



Para los despachos de oficio y de parte.

SELLO QVARTO, AÑO DE MIL SETECIENTOS Y CINQVENTA Y TRES.



Para los despachos de oficio y de parte.

SELLO QVARTO, AÑO DE MIL SETECIENTOS Y CINQVENTA Y DOS.

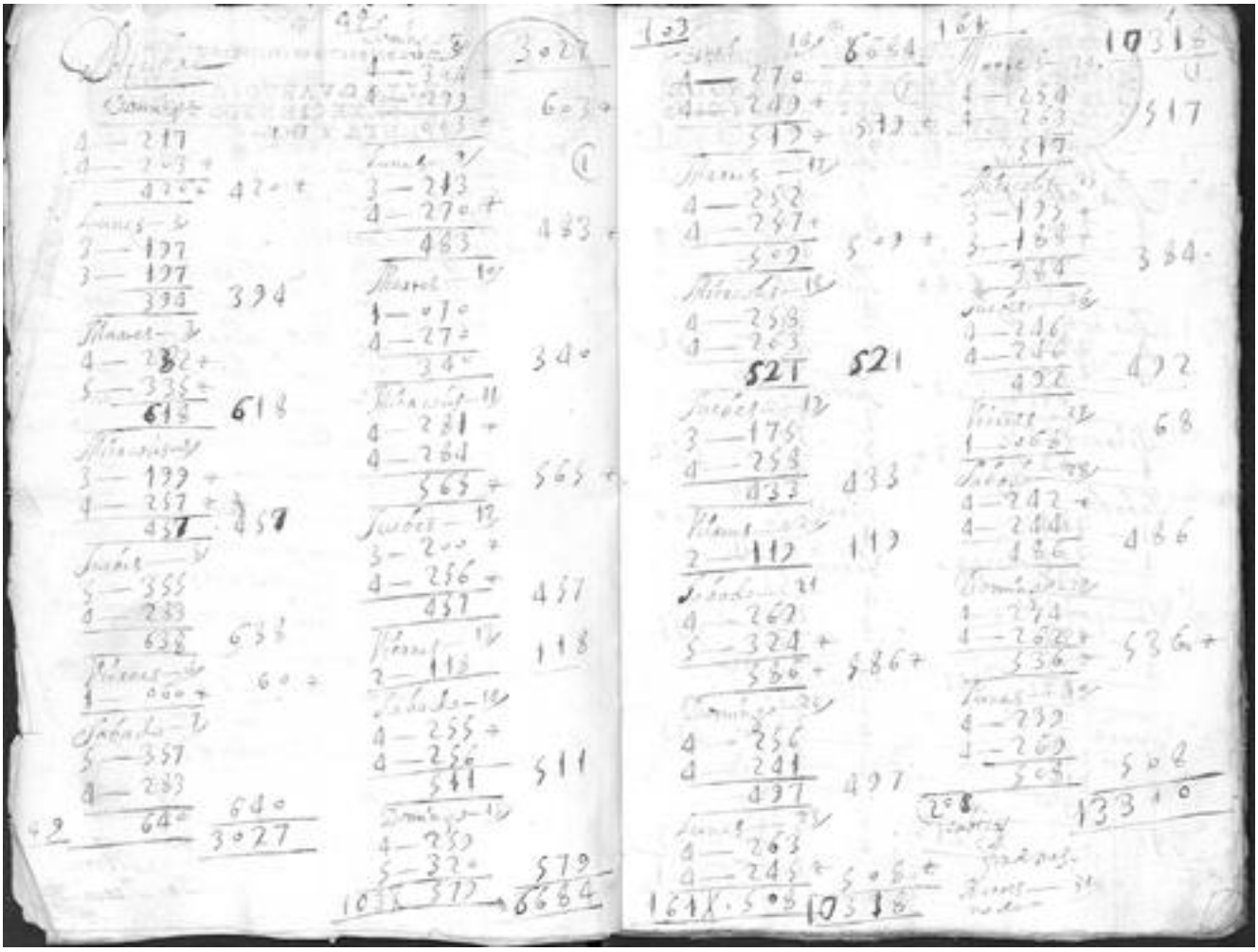



Para despachos de oficio quatro mrs.

SELLO QVARTO, AÑO DE MIL SETECIENTOS Y CINQVENTA Y DOS.

Noviembre

Miercoles 1º
4 — 250
4 — 258 +
508 + 508 +

Jueves 2
4 — 232 +
4 — 270
502 + 502 +

Viernes 3
1 — 063 + 063 +

Sabado 4
4 — 264
4 — 266
530 530

Domingo 5
3 — 192
4 — 255
447 447

Lunes 6
4 — 258
3 — 212
470 470

39 2521 +

39 Martes 7
3 — 194
4 — 265
459 459

Miercoles 8
4 — 238
3 — 119 +
357 + 357 +

Jueves 9
3 — 159
5 — 303
462 462

Viernes 10
1 — 060 060

Sabado 11
4 — 258
4 — 267
525 525

Domingo 12
3 — 208
4 — 265
473 473

Lunes 13
3 — 219 +
4 — 283 +
503 503

(84) 5361

Para despachos de oficio quatro mrs.

SELLO QVARTO, AÑO DE MIL SETECIENTOS Y CINQVENTA Y DOS.

54 5361

Martes 14
3 — 207
2 — 136
343 343

Miercoles 15
3 — 202
3 — 199
401 401

Jueves 16
4 — 269 +
3 — 200
469 + 469 +

Viernes 17
1 — 075 + 075

Sabado 18
3 — 211
4 — 267
478 478

Domingo 19
4 — 268
3 — 196 +
464 464

Lunes 20
3 — 171 +
3 — 179 +
351 351

123 7942

123 Martes 21 7942
3 — 172 +
3 — 166
338 + 338 +

Miercoles 22
3 — 168
3 — 173 +
341 + 341 +

Jueves 23
3 — 166
3 — 164 +
330 330

Viernes 24
1 — 054 + 054

Sabado 25
4 — 225
3 — 168
393 393

Domingo 26
3 — 182
3 — 178 +
360 + 360 +

Lunes 27
3 — 190
4 — 257
(162) 447 447

10206

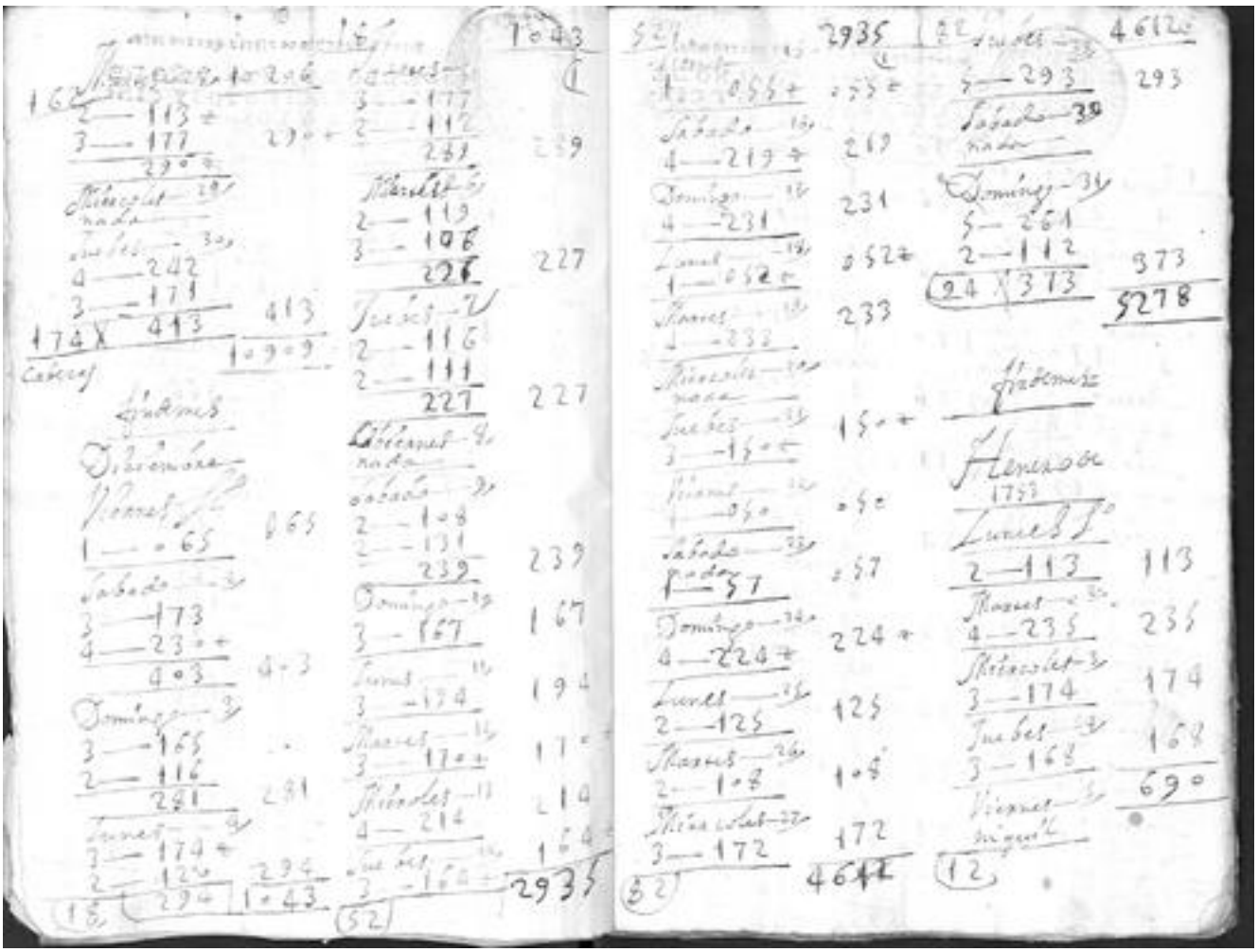

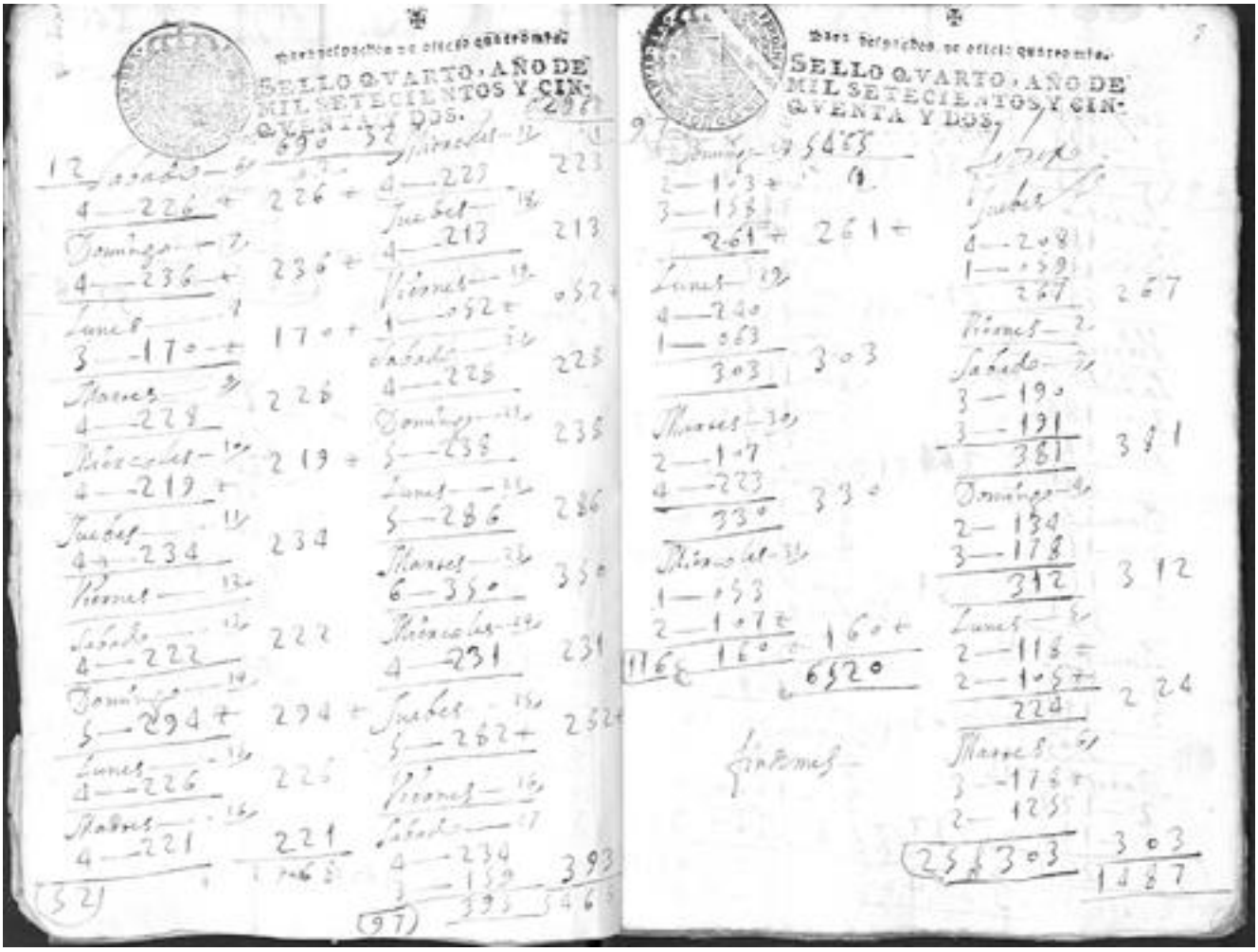

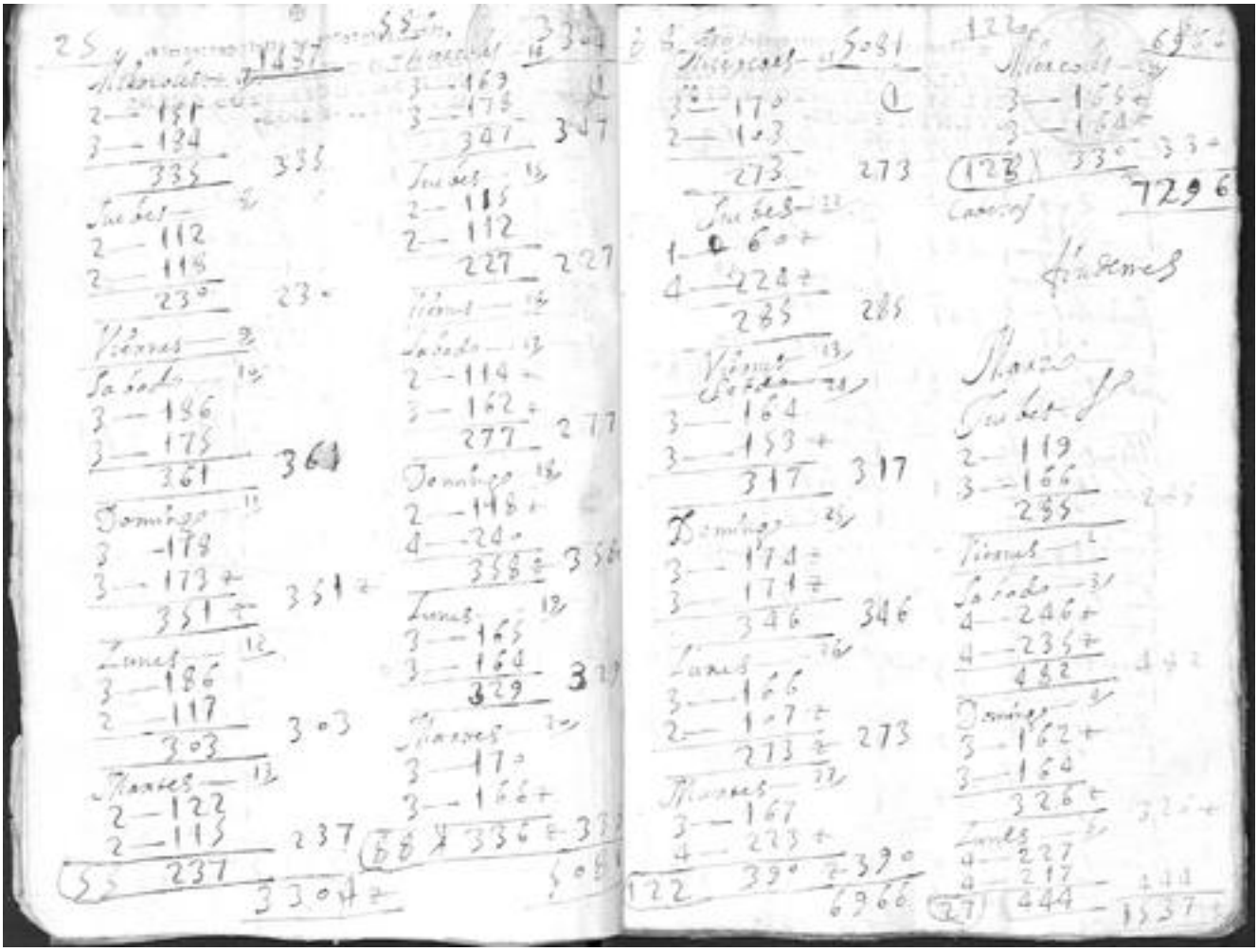

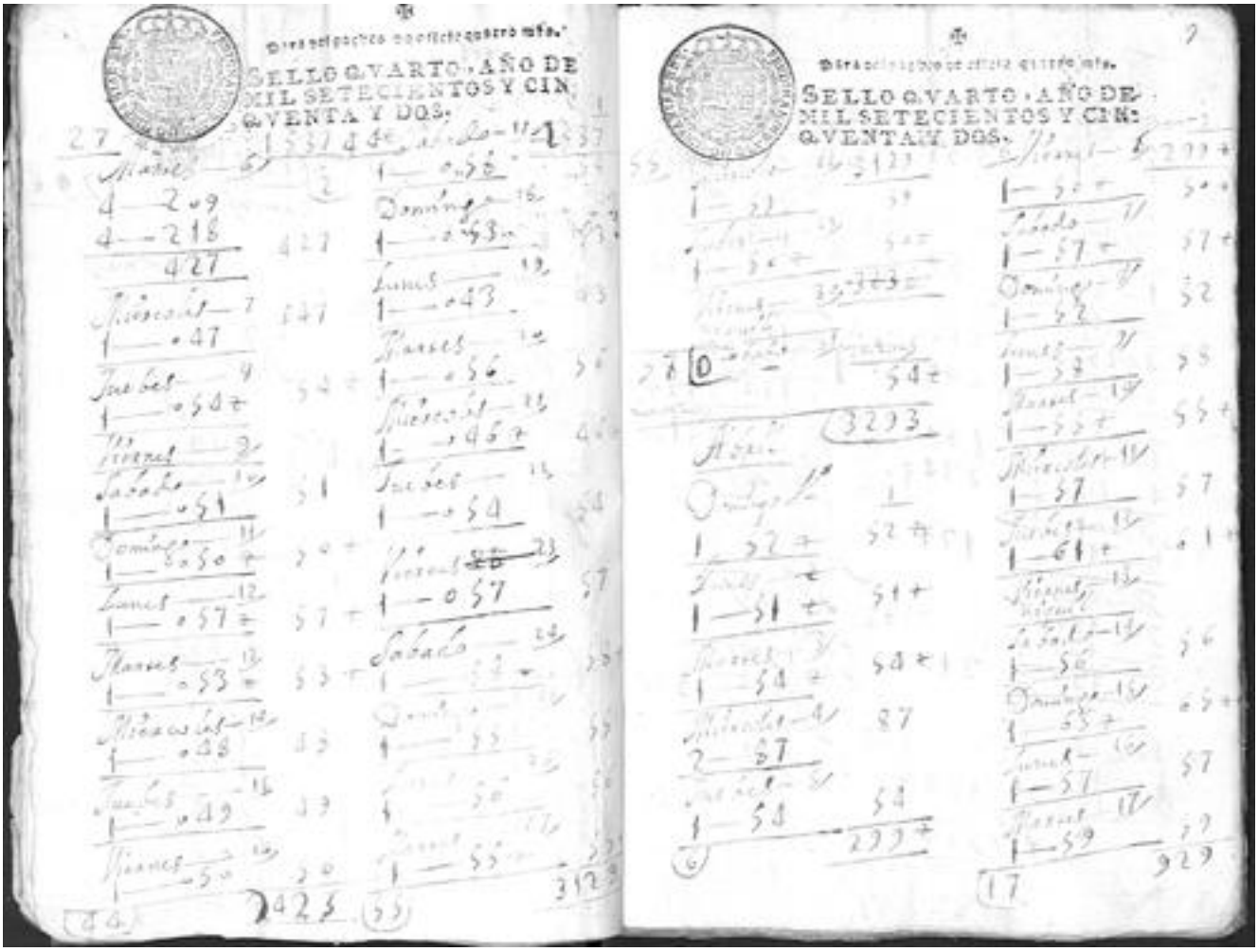

SELLO QVARTO, AÑO DE MIL SETECIENTOS Y CINQVENTA Y DOS.

SELLO QVARTO, AÑO DE MIL SETECIENTOS Y CINQVENTA Y DOS.

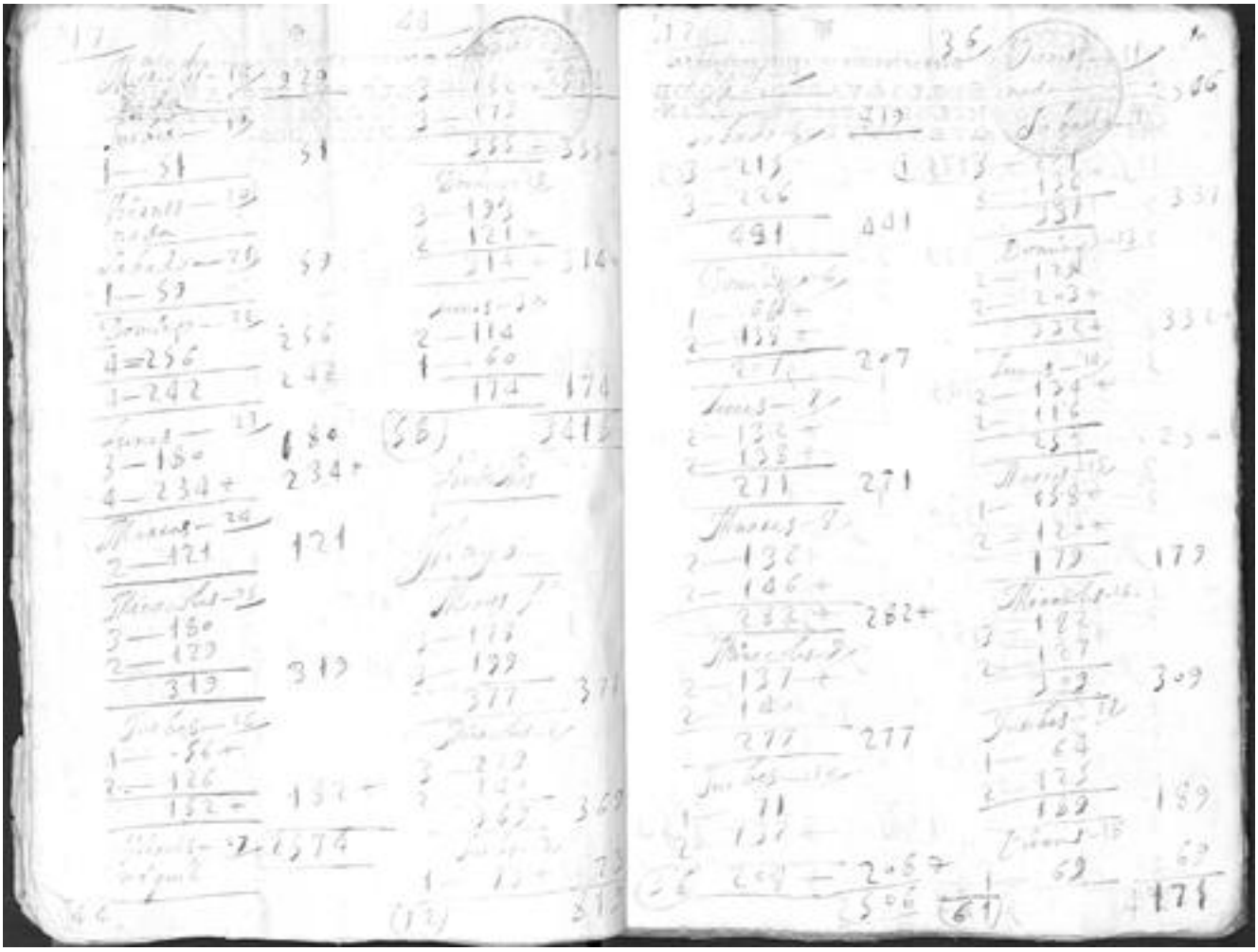

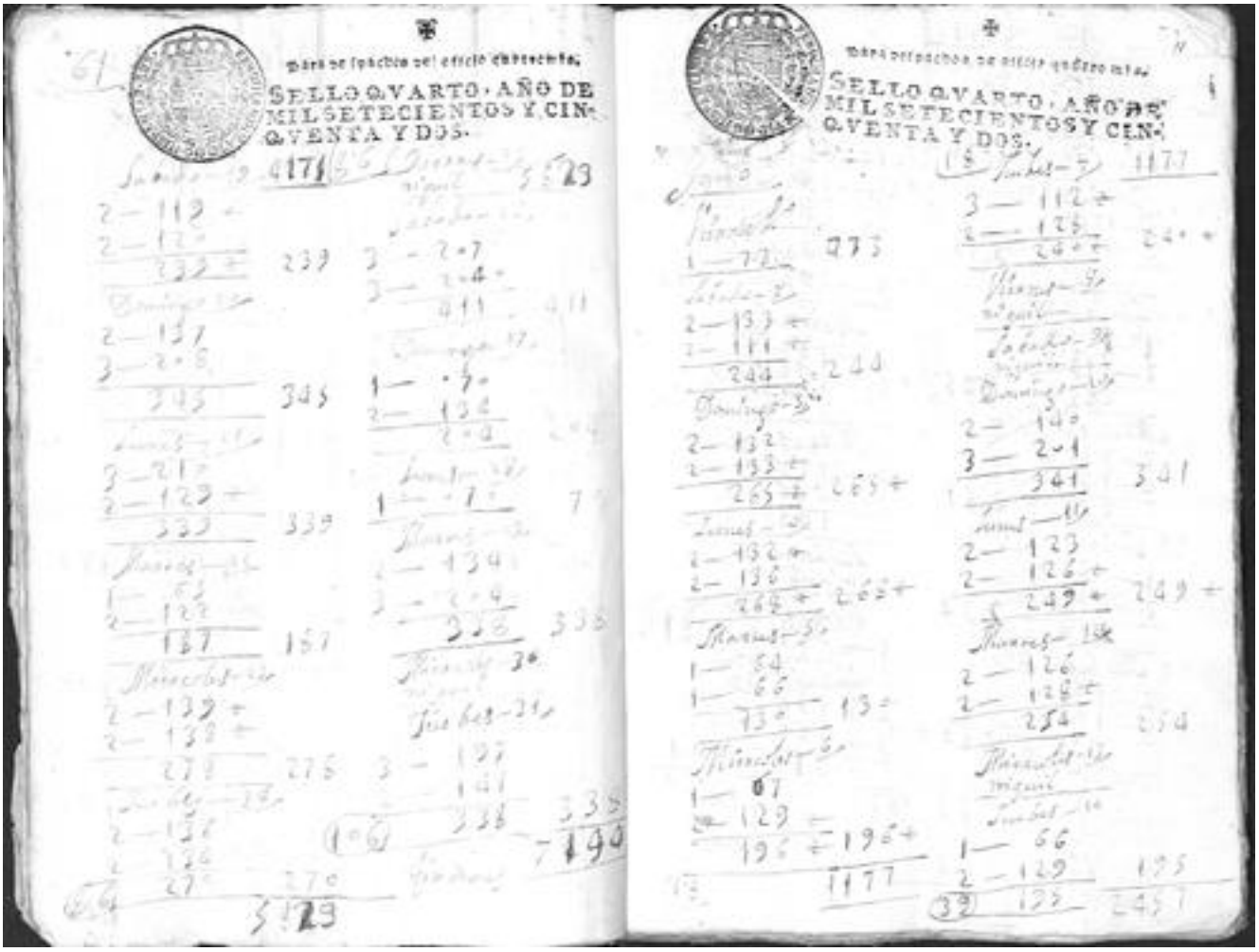

Para despachos del oficio quarenta.

SELLO QVARTO, AÑO DE MIL SETECIENTOS Y CINQVENTA Y DOS.

Sabado 19 — 4171

2 — 119 +
2 — 120
239 + — 239

Domingo 20
2 — 137
3 — 208
345 — 345

Lunes 21
3 — 210
2 — 129 +
339 — 339

Martes 22
1 — 63
2 — 122
187 — 187

Miercoles 23
2 — 139 +
2 — 138 +
278 — 278

Jueves 24
2 — 136
2 — 134
270 — 270

5 129

Viernes 25 — 5 129

Sabado 26
3 — 207
3 — 204
411 — 411

Domingo 27
1 — 70
2 — 134
204 — 204

Lunes 28
1 — 70 — 70

Martes 29
2 — 134
3 — 204
338 — 338

Miercoles 30
Jueves 31
3 — 197
141
338 — 338

(106) — 7 144

Para despachos de oficio quarenta.

SELLO QVARTO, AÑO DE MIL SETECIENTOS Y CINQVENTA Y DOS.

Sabado 1
Viernes 2
1 — 72 — 273

Sabado 3
2 — 133 +
2 — 111 +
244 — 244

Domingo 4
2 — 132
2 — 133 +
265 + — 265 +

Lunes 5
2 — 132 +
2 — 136
268 + — 268 +

Martes 6
1 — 64
1 — 66
130 — 130

Miercoles 7
1 — 67
2 — 129 +
196 + — 196 +

1177

18 Jueves 8 — 1177

3 — 112 +
2 — 128
240 + — 240 +

Viernes 9
Sabado 10
Domingo 11
2 — 140
3 — 201
341 — 341

Lunes 12
2 — 123
2 — 126 +
249 + — 249 +

Martes 13
2 — 126
2 — 128 +
254 — 254

Miercoles 14
Jueves 15
1 — 66
2 — 129 — 195

(39) 195 — 2457

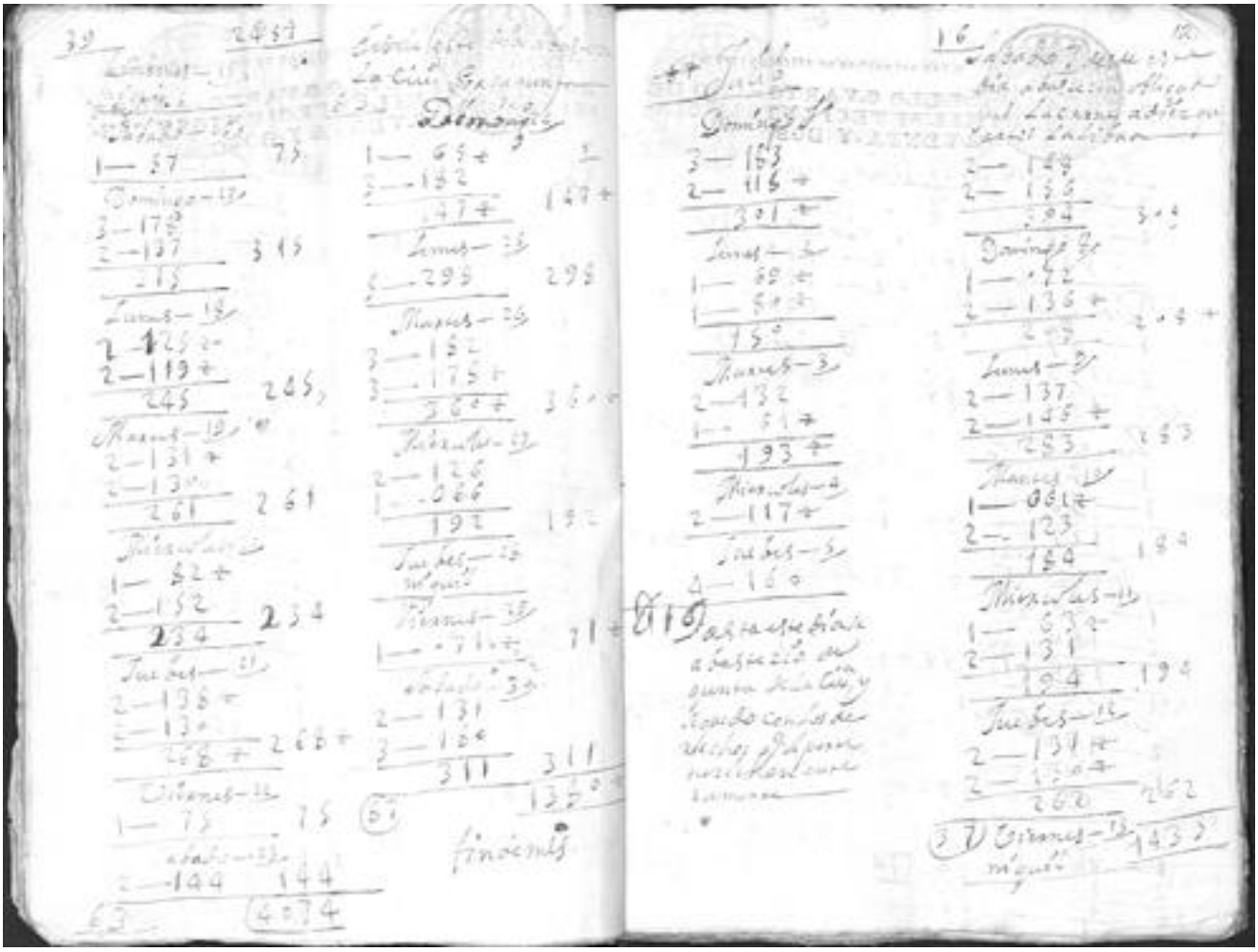

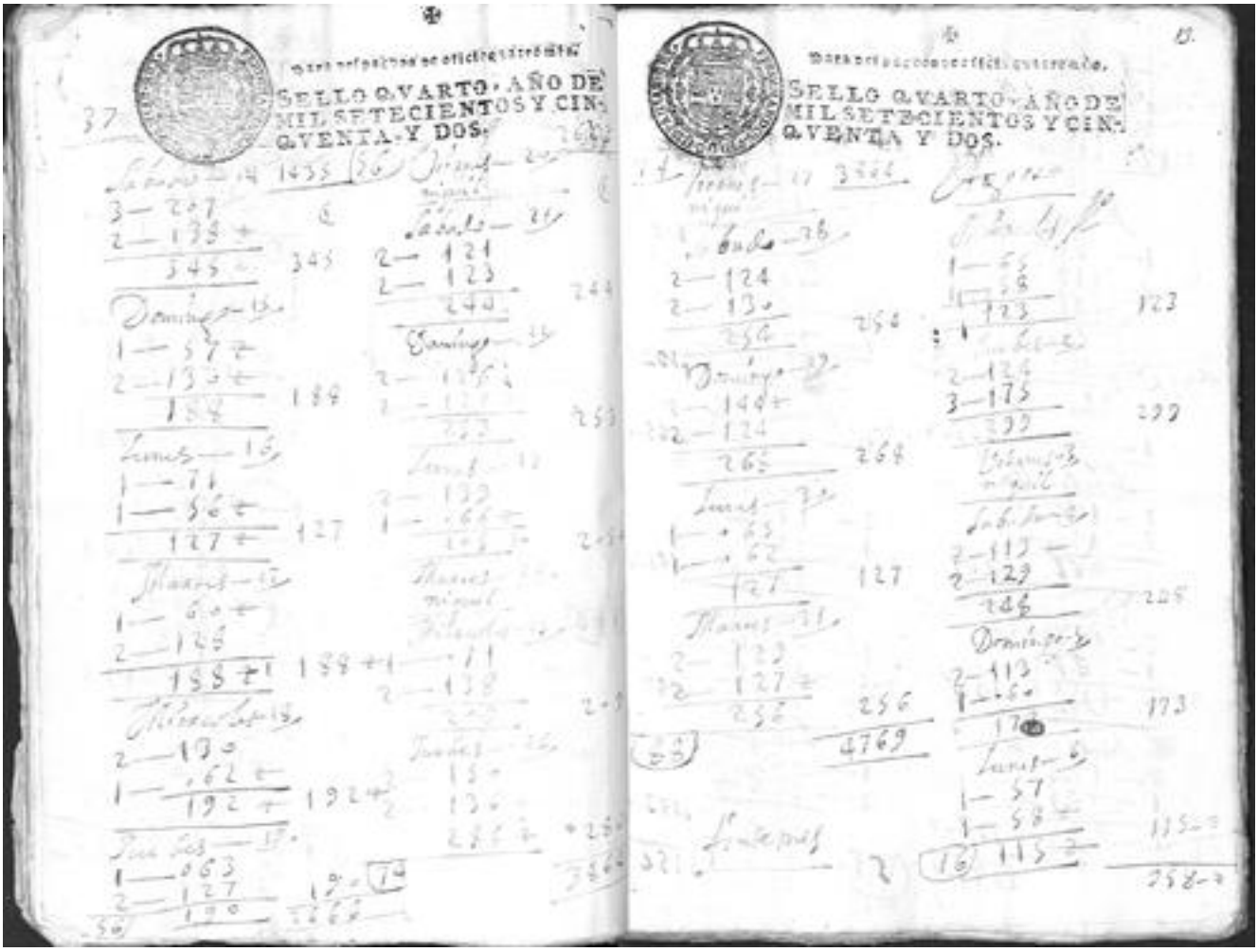

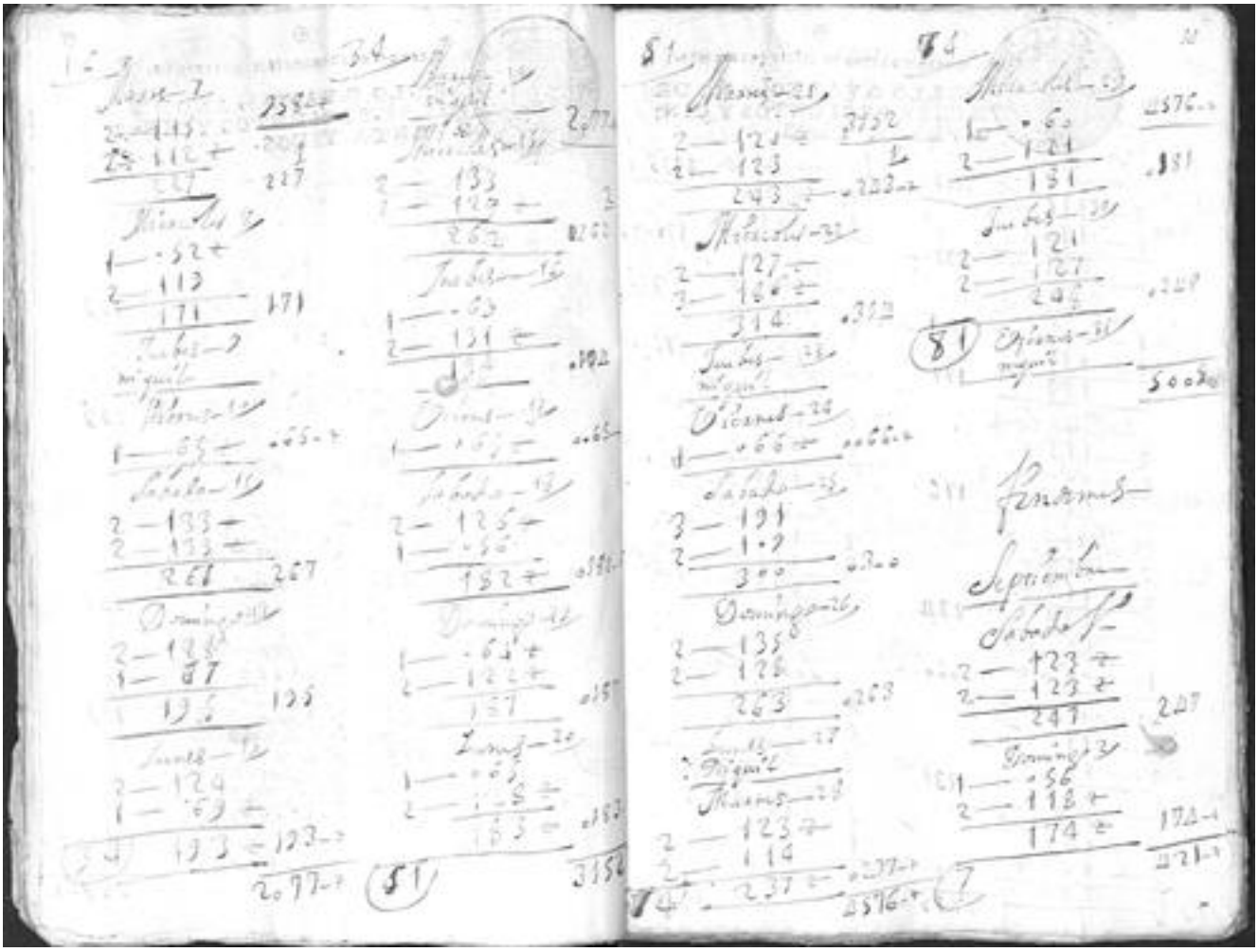

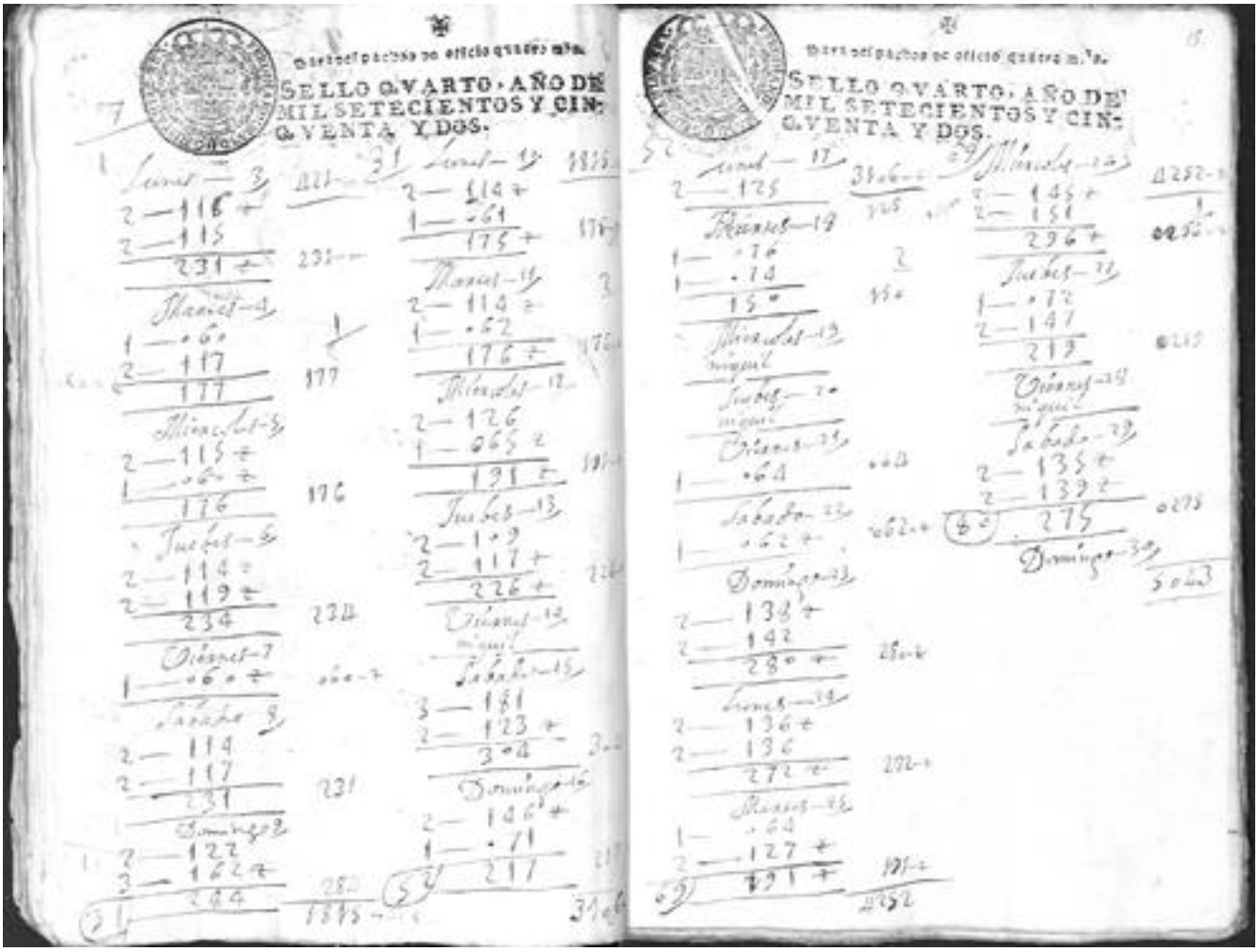

Para el papel de oficio quatro mrs.

SELLO QVARTO, AÑO DE MIL SETECIENTOS Y CINQVENTA Y DOS.

Para el papel de oficio quatro mrs.

SELLO QVARTO, AÑO DE MIL SETECIENTOS Y CINQVENTA Y DOS.





Para despachos de oficio quatro mrs.

SELLO QVARTO. AÑO DE MIL SETECIENTOS Y CINQVENTA Y DOS.

Otubre

Domingo 1 — 2 — 61 ±	61 ±
Lunes 2 — 61	61
Martes 3 — 2 — 59 ±	59 ±
Miercoles 4 — 2 — 65	65
Jueves 5 — 3 — 93 ±	93 ±
Viernes 6 — 2 — 74	74
Sabado 7 — 2 — 56 ±	56 ±
Domingo 8 — 3 — 108 ±	108
Lunes 9 — 1 — 43 ±	43 ±
Martes 10 — 2 — 72 ±	72 ±
Miercoles 11 — 1 — 41	41
Jueves 12 — 2 — 54 ±	54 ±
	790

(27)

29 Viernes 13 — 2 — 76 ±	79
Sabado 14 — 3 — 87	87
Domingo 15 — 2 — 58	58
Lunes 16 — 2 — 67 ±	67 ±
Martes 17 — 2 — 82 ±	82 ±
Miercoles 18 — 2 — 82	82
Jueves 19 — 2 — 74 ±	74 ±
Viernes 20 — 1 — 32	32
Sabado 21 — 2 — 59 ±	59
Domingo 22 — 2 — 71	71
Lunes 23 — 1 — 31 ±	31
Martes 24 — 2 — 58 ±	56
	157

(4)

Para despachos de oficio quatro mrs.

SELLO QVARTO. AÑO DE MIL SETECIENTOS Y CINQVENTA Y DOS.

47 Miercoles 25 — 2 — 71	157 ±
Jueves 26 — 1 — 31	31
Viernes 27 — 2 — 67	67
Sabado 28 — 2 — 63	63
Domingo 29 — 2 — 62	62
Lunes 30 — 1 — 28 ±	28 ±
Martes 31 — 2 — 66	66
	1959

(59)

Fin de Mes

Noviembre

Miercoles 1 — 1 — 54	54
Jueves 2 — 2 — 75	75
Viernes 3 — 1 — 49	49
	178

(4)

4 Sabado 4 — 2 — 100 ±	178 / 1 / 100 ±
Domingo 5 — 1 — 37	37
Lunes 6 — 1 — 51	51
Martes 7 — 1 — 51	51
Miercoles 8 — 1 — 54	54
Jueves 9 — 1 — 47	47
Viernes 10 — 1 — 52	52
Sabado 11 — 1 — 50	50
Domingo 12 — 2 — 88	88
Lunes 13 — 1 — 54	54
Martes 14 — 1 — 48 ±	48 ±
Miercoles 15 — 1 — 50 ±	50 ±
Jueves 16 — 1 — 44	44
	905 ±

(19)

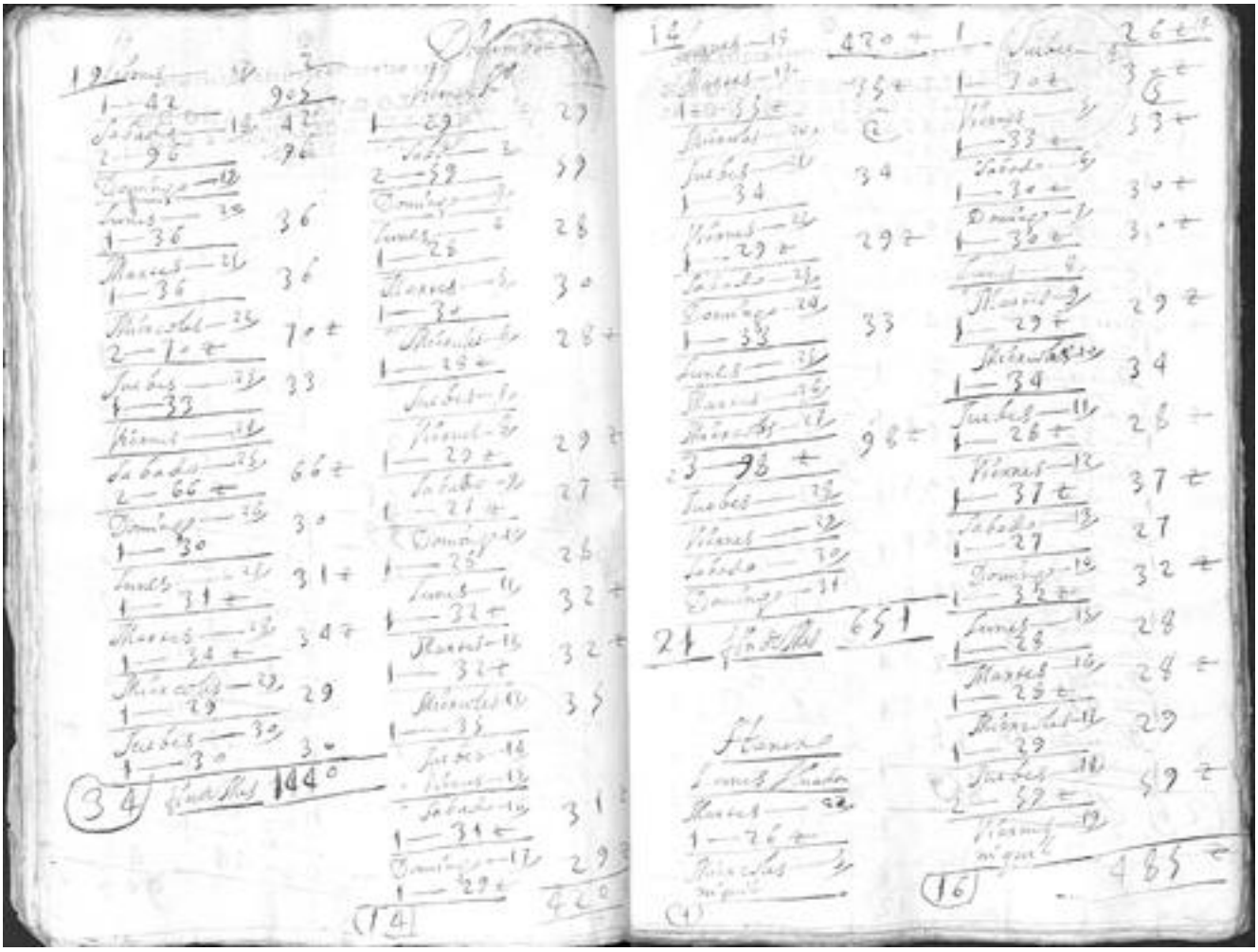

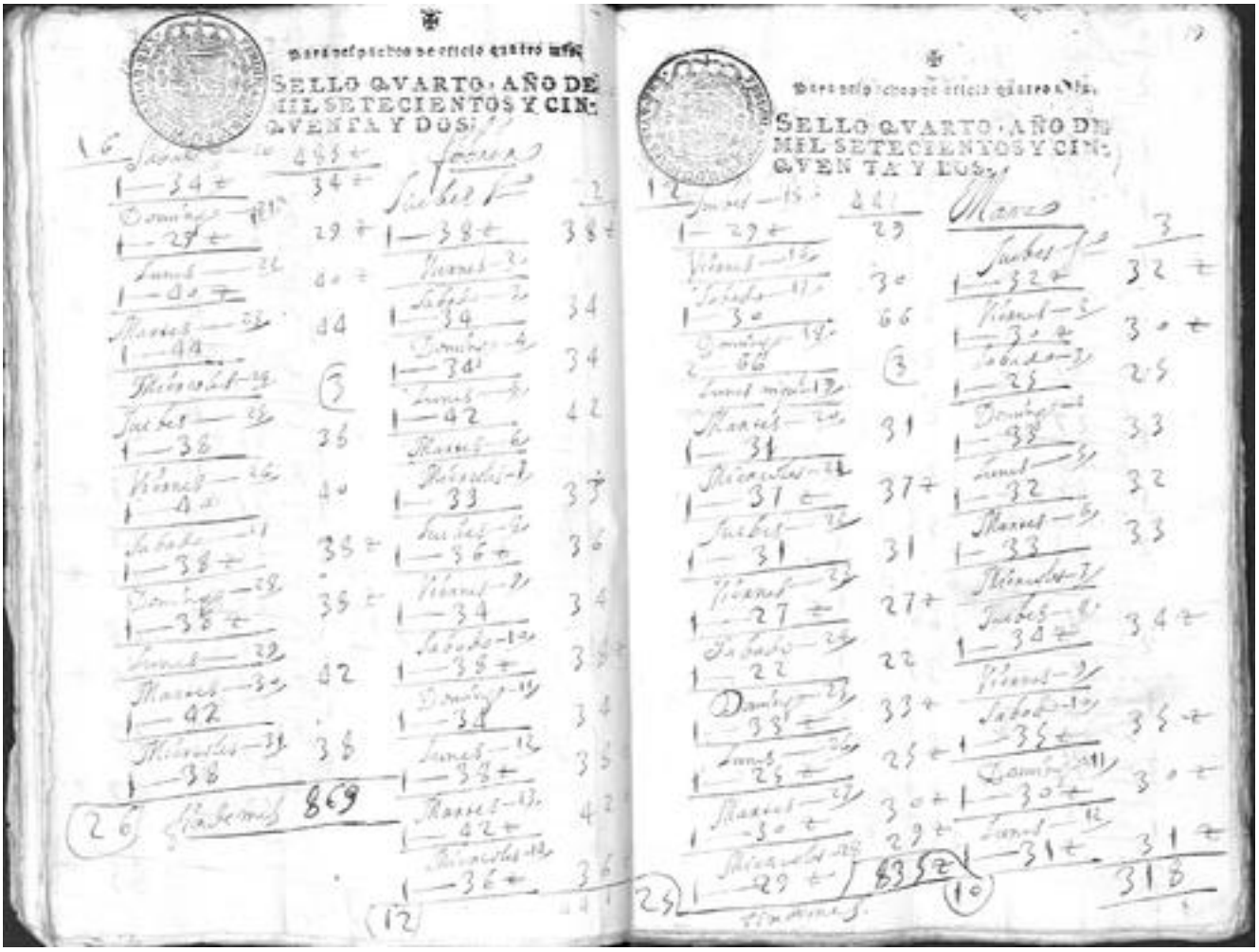

Para los papeles de oficio quatro años

SELLO QVARTO. AÑO DE MIL SETECIENTOS Y CIN: QVENTA Y DOS.

Para los papeles de oficio quatro Años

SELLO QVARTO. AÑO DE MIL SETECIENTOS Y CIN: QVENTA Y DOS.





para despachos de oficio
SELLO QVARTO AÑO DE
MIL SETECIENTOS Y CIN:
QVENTA Y DOS.

para despachos de oficio
SELLO QVARTO AÑO DE
MIL SETECIENTOS Y CIN:
QVENTA Y DOS.

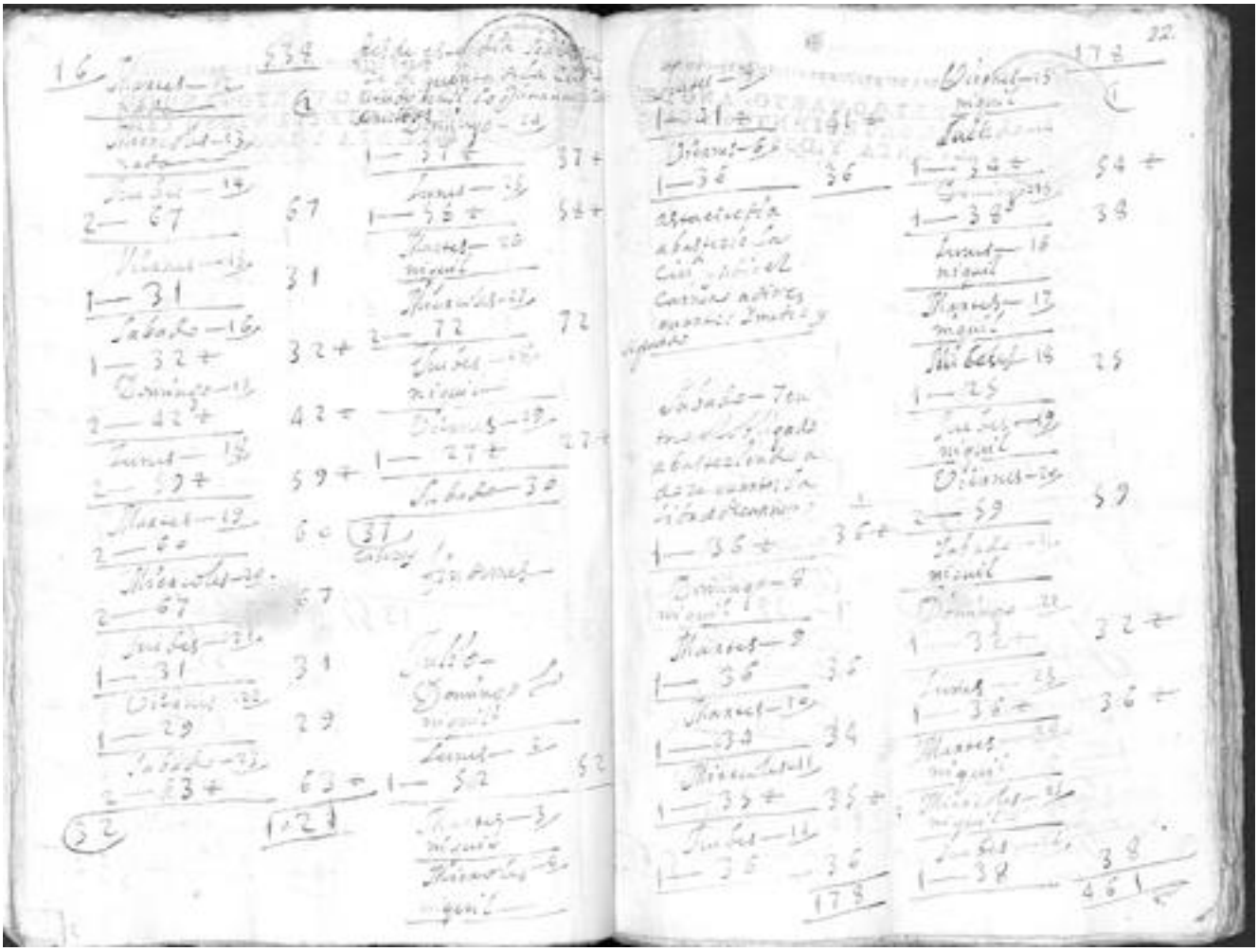

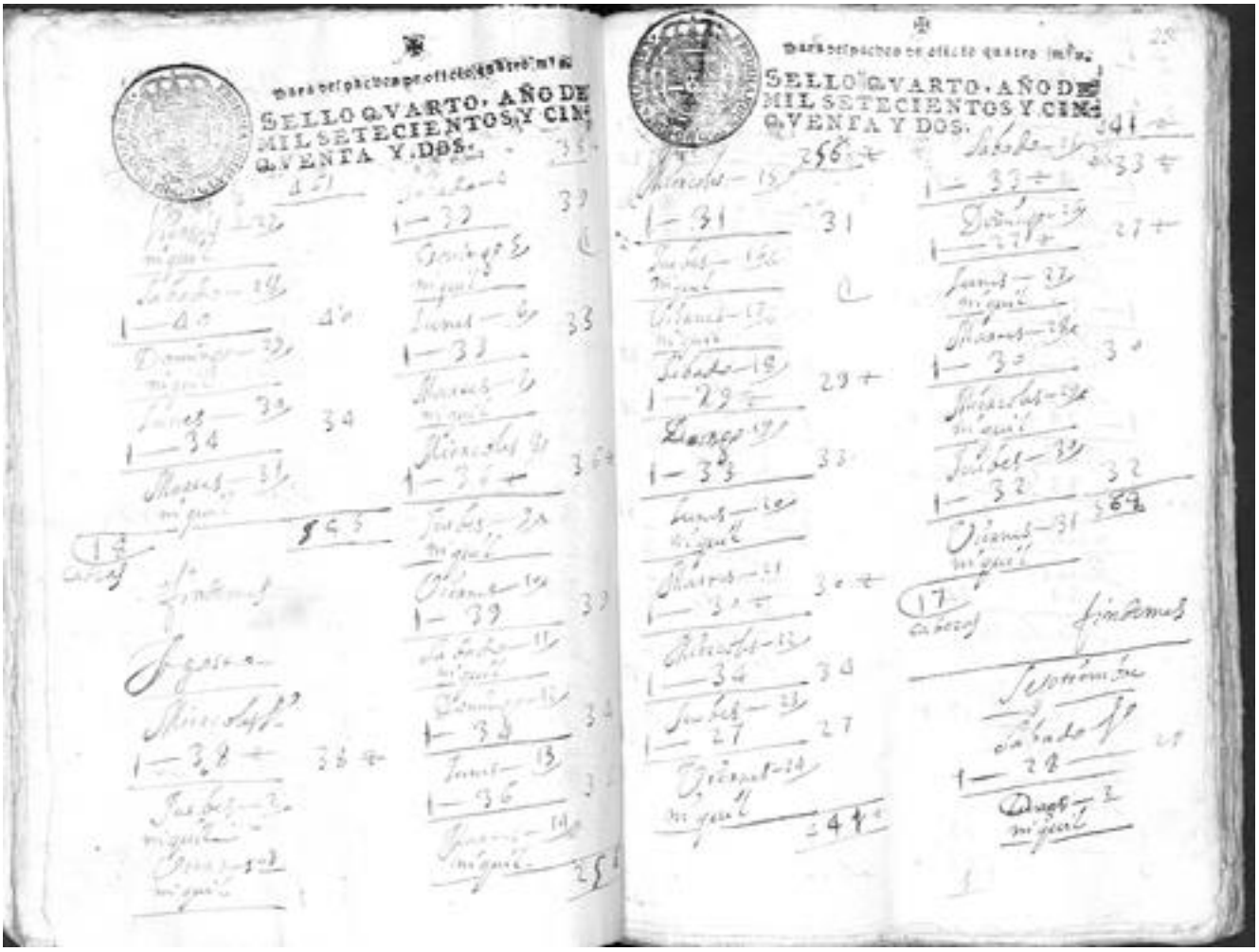

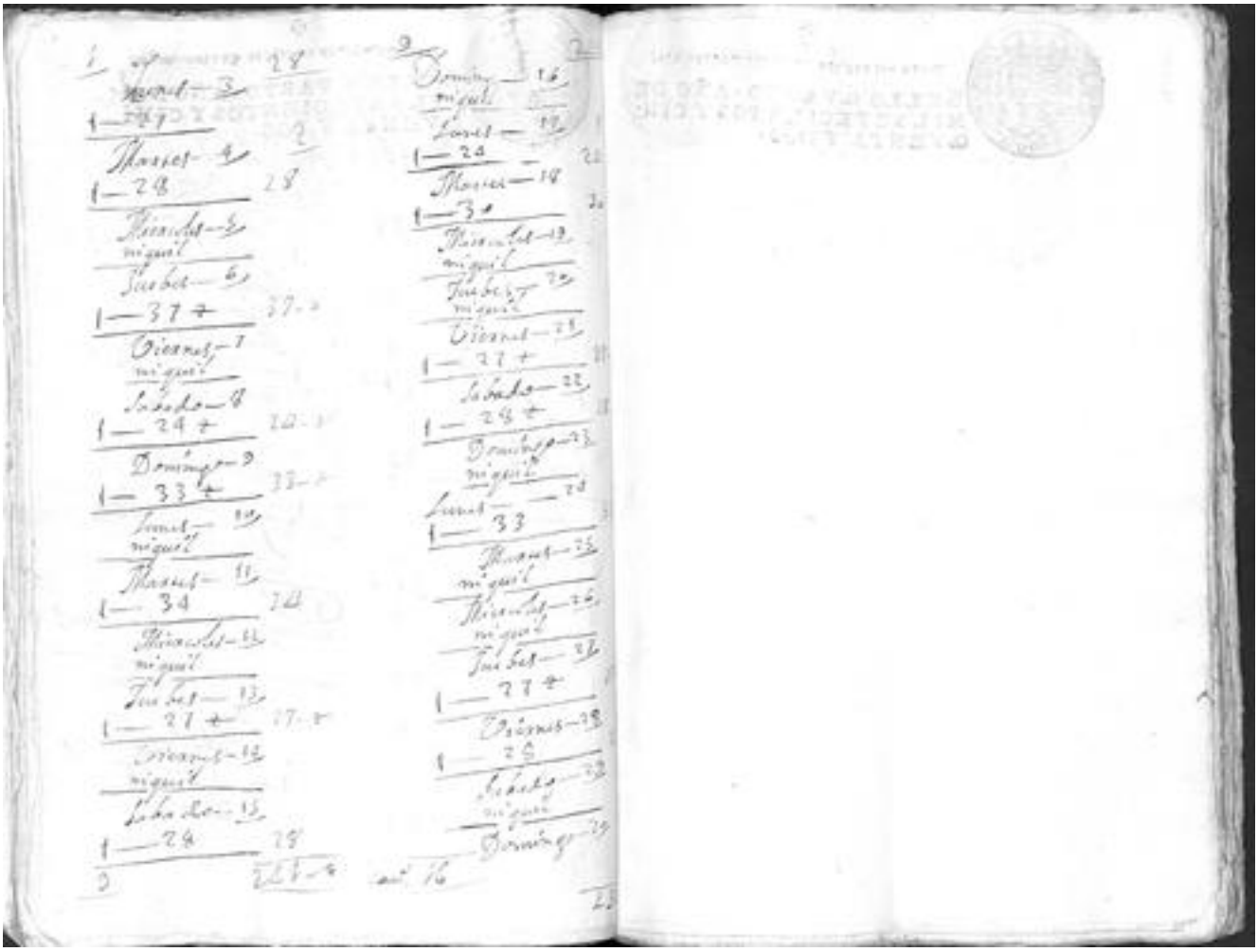



Para los pachos de [illegible] quatro mrs.

SELLO QVARTO, AÑO DE MIL SETECIENTOS Y CINQVENTA Y DOS.



Para los pachos de [illegible] quatro mrs.

SELLO QVARTO, AÑO DE MIL SETECIENTOS Y CINQVENTA Y DOS.



Para el despacho de oficio cuatro mrs.

SELLO CUARTO AÑO DE MIL SETECIENTOS Y CINCUENTA Y DOS.

Ha entregado el Señor Antonio de [illegible]
do y Azebren Adm.or del Pilazgo Mayor
de Carnizerias de esta Ciud. veinte y [illegible]
[illegible] del Libro Manual, y Papel
sellado para el que se ha formado para dhas
Carnizerias para desde primero del pres.te
mes hasta el treinta de Sep.re del año que
viene de setez.tos cinq.ta y tres y para su [illegible]
guardo y abono del el pres.te en la Ciud.
de Ciud. Real en 6 de Dic.re de 1752.

[illegible]

Juan de Arana
Santamaria

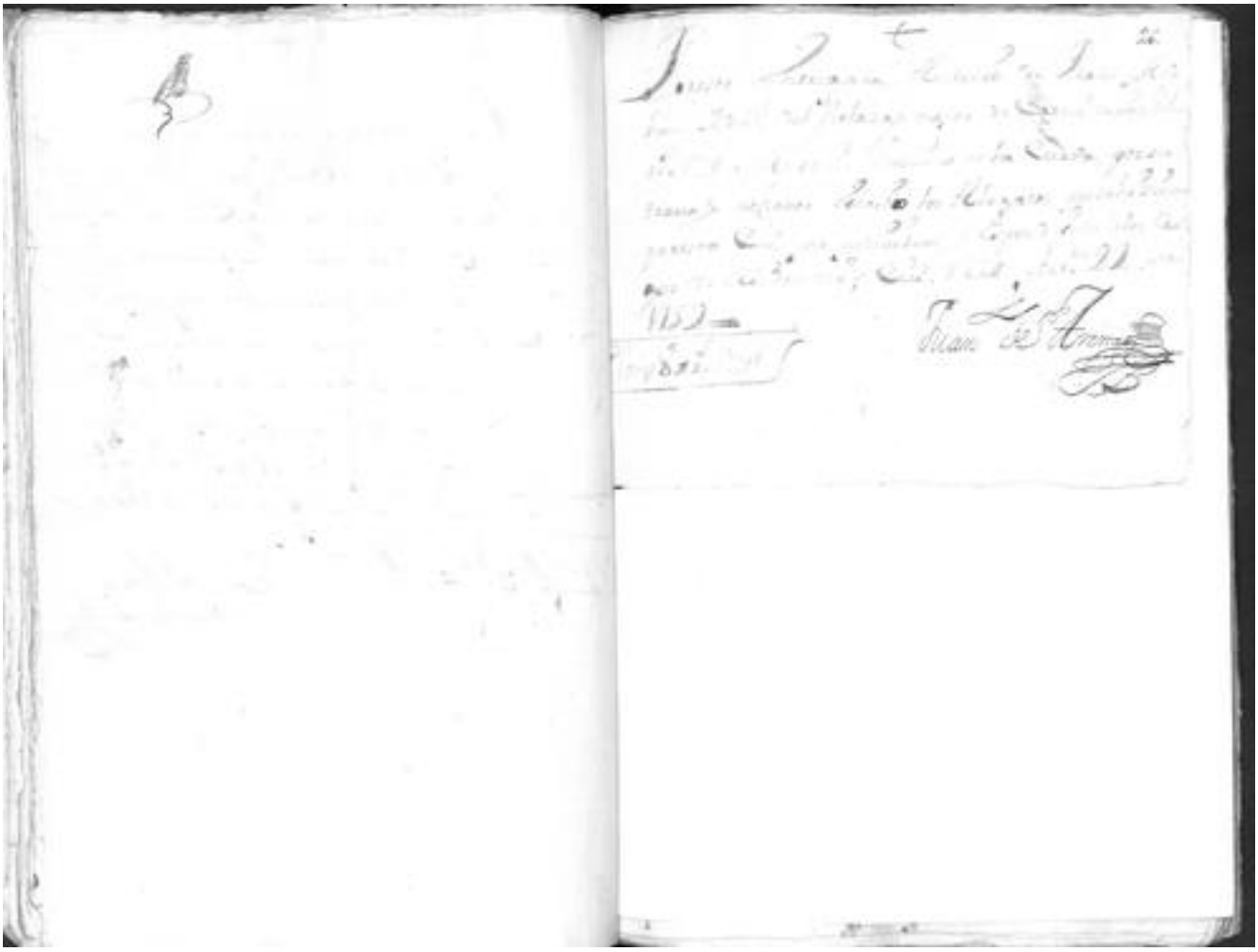

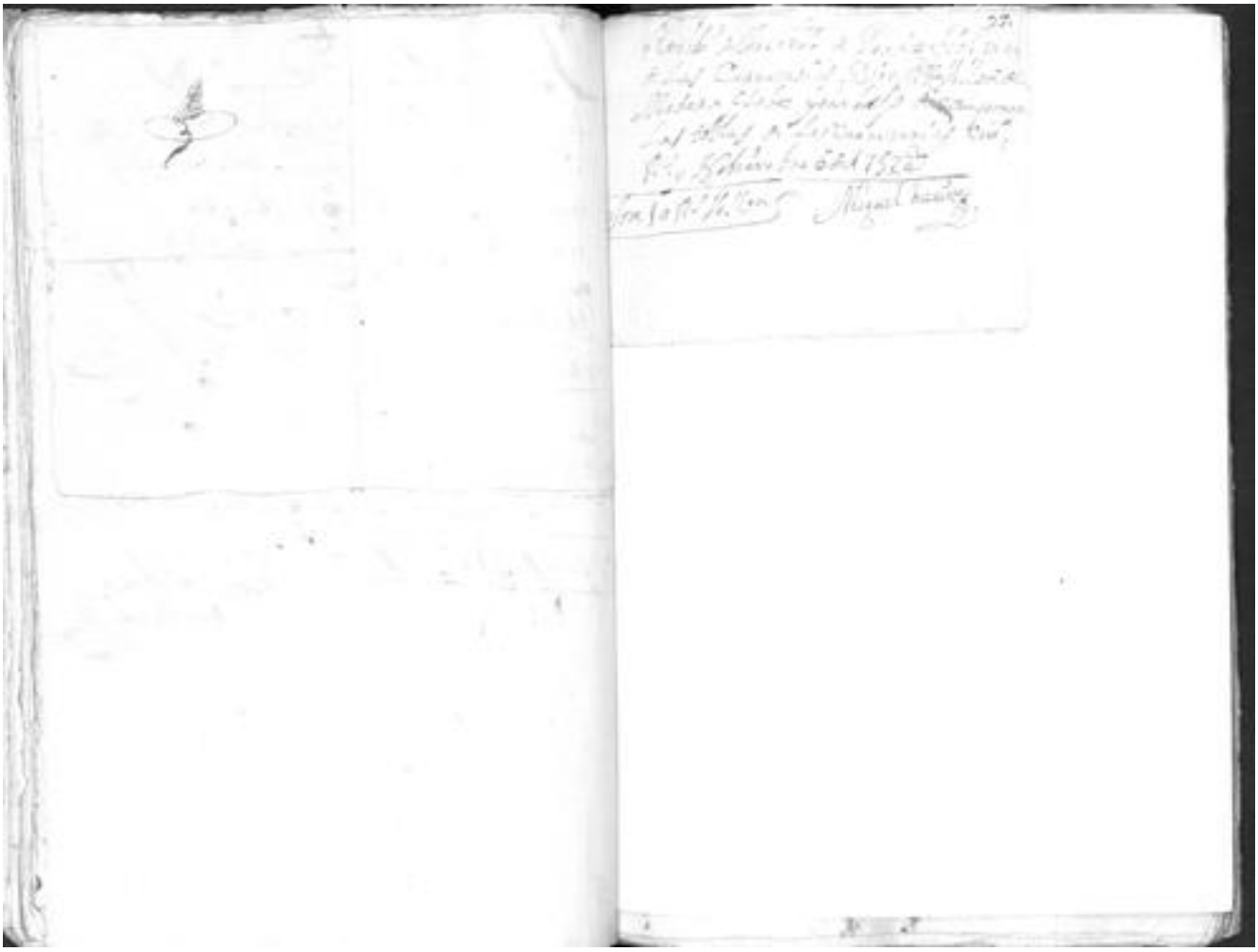

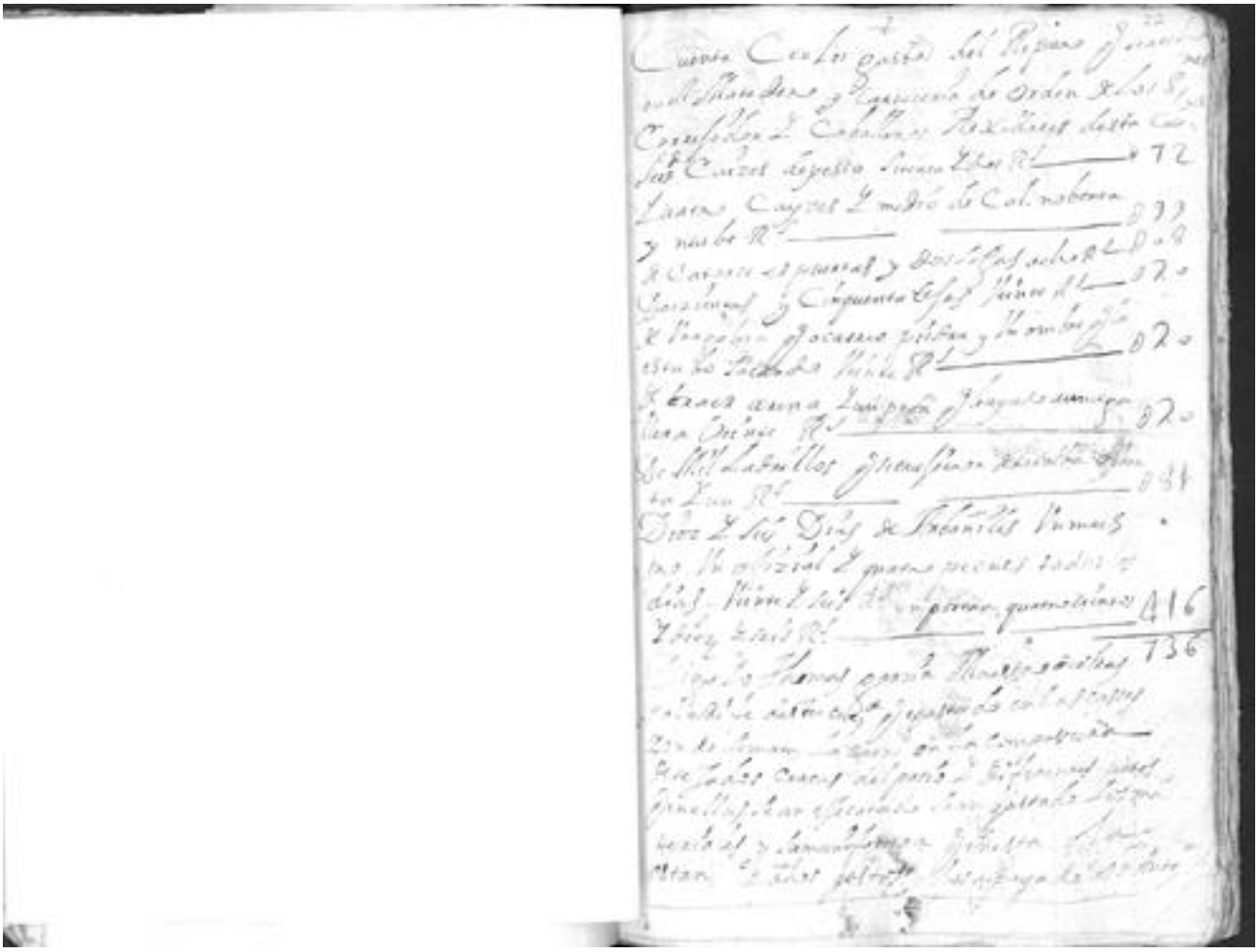

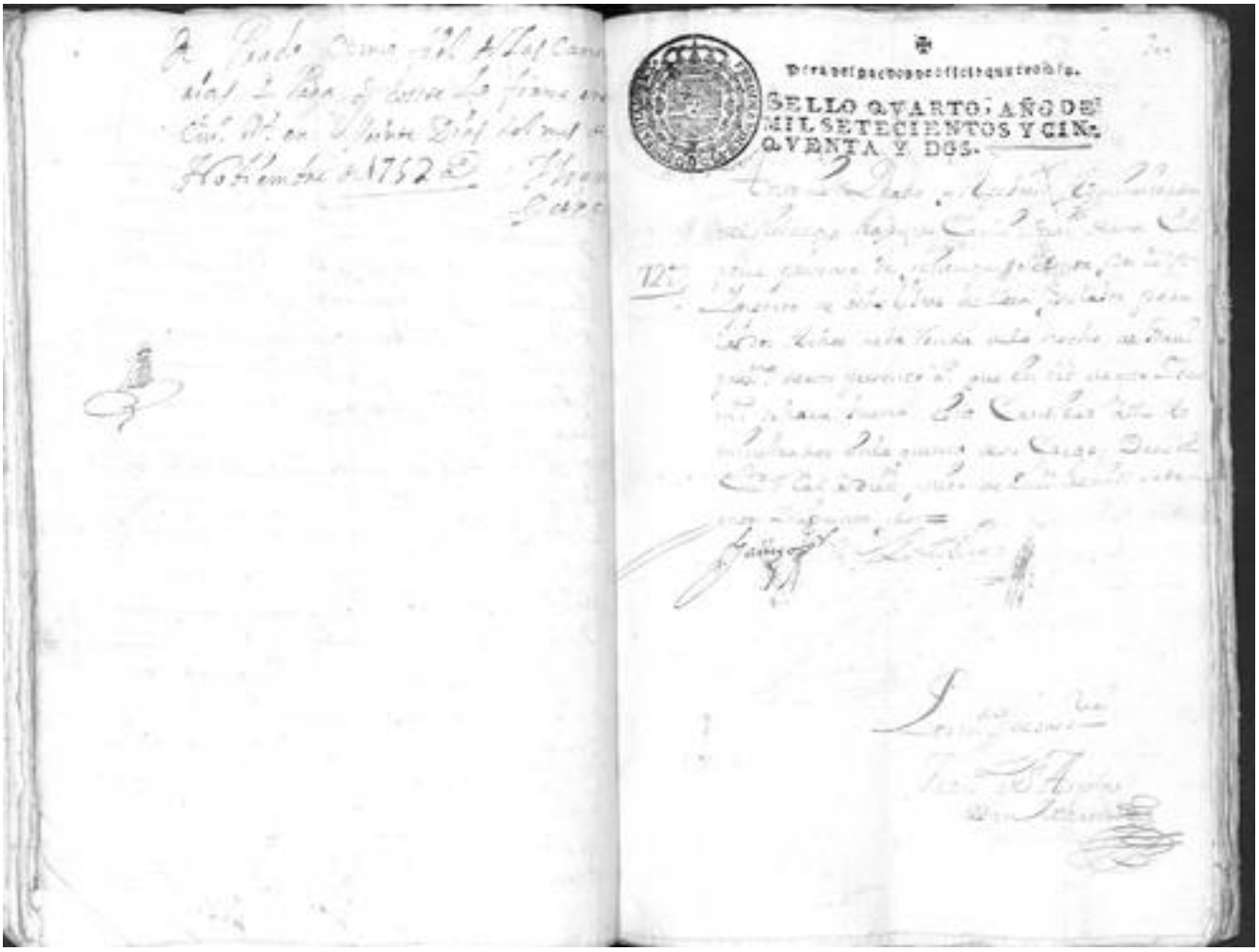

72



Para los despachos de oficio que corren este

SELLO QVARTO. AÑO DE MIL SETECIENTOS Y CIN-QVENTA Y TRES.

Certifico yo Diego Antonio Montes de Oca Escribano Real de Cámara del Juzgado de Provincia de Costa Rica por el Rey nuestro señor que en virtud de Real Provisión de su Majestad dada en esta Ciudad de Santiago de Guatemala a veinte y cinco de Octubre de este presente año de la fecha de esta mi certificación, para ante el Señor Presidente Gobernador y Capitán General de este Reino y Provincias de Costa Rica,

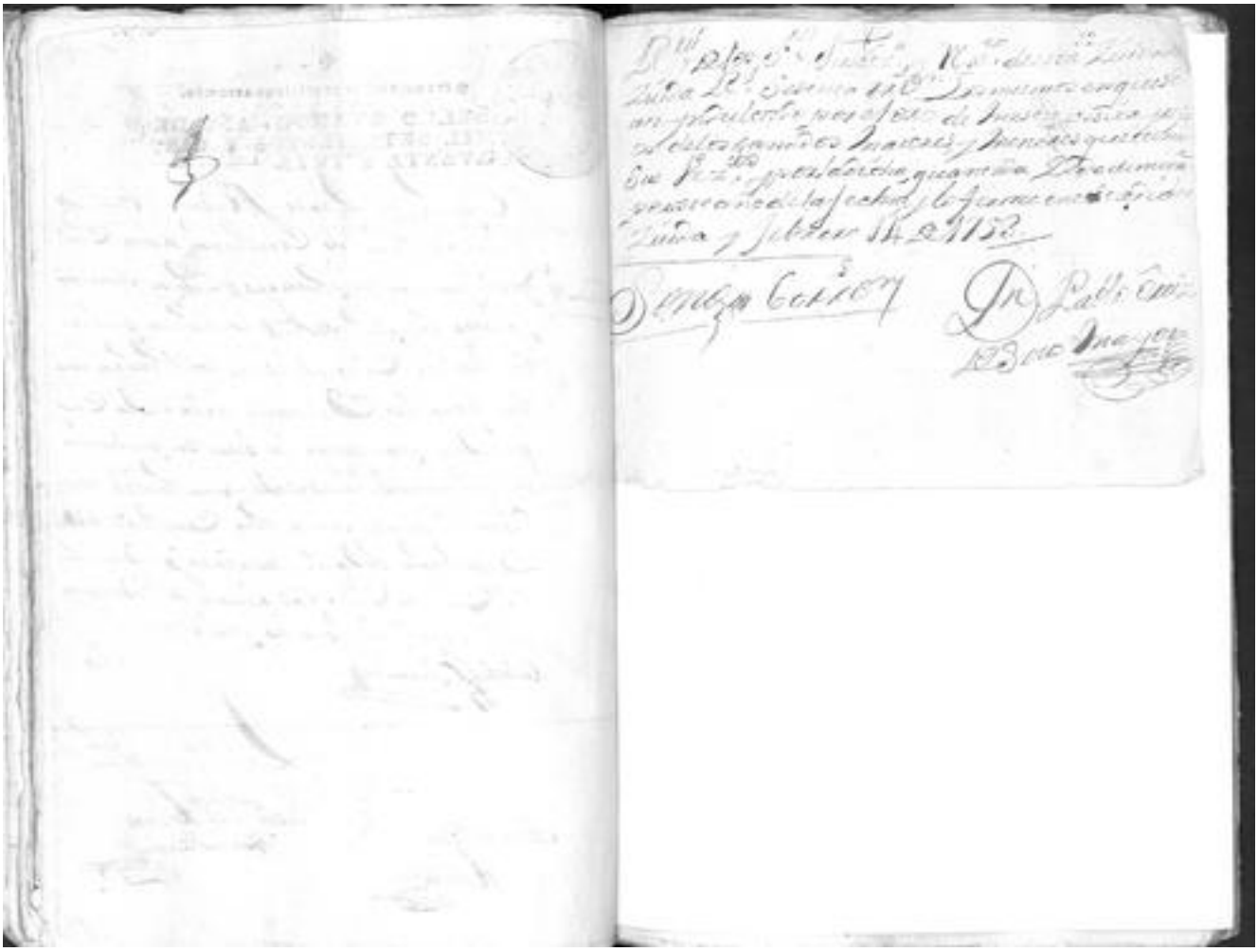

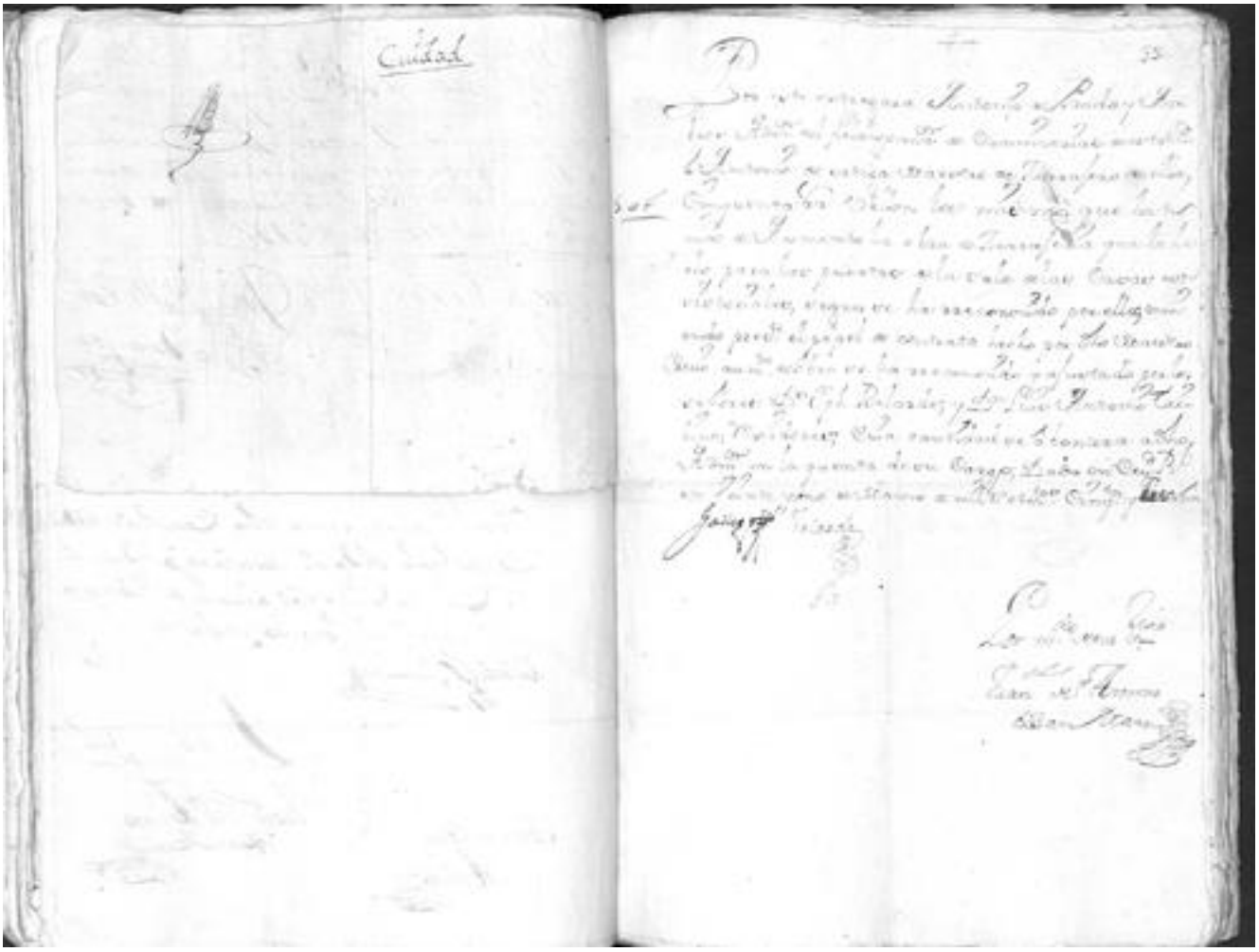

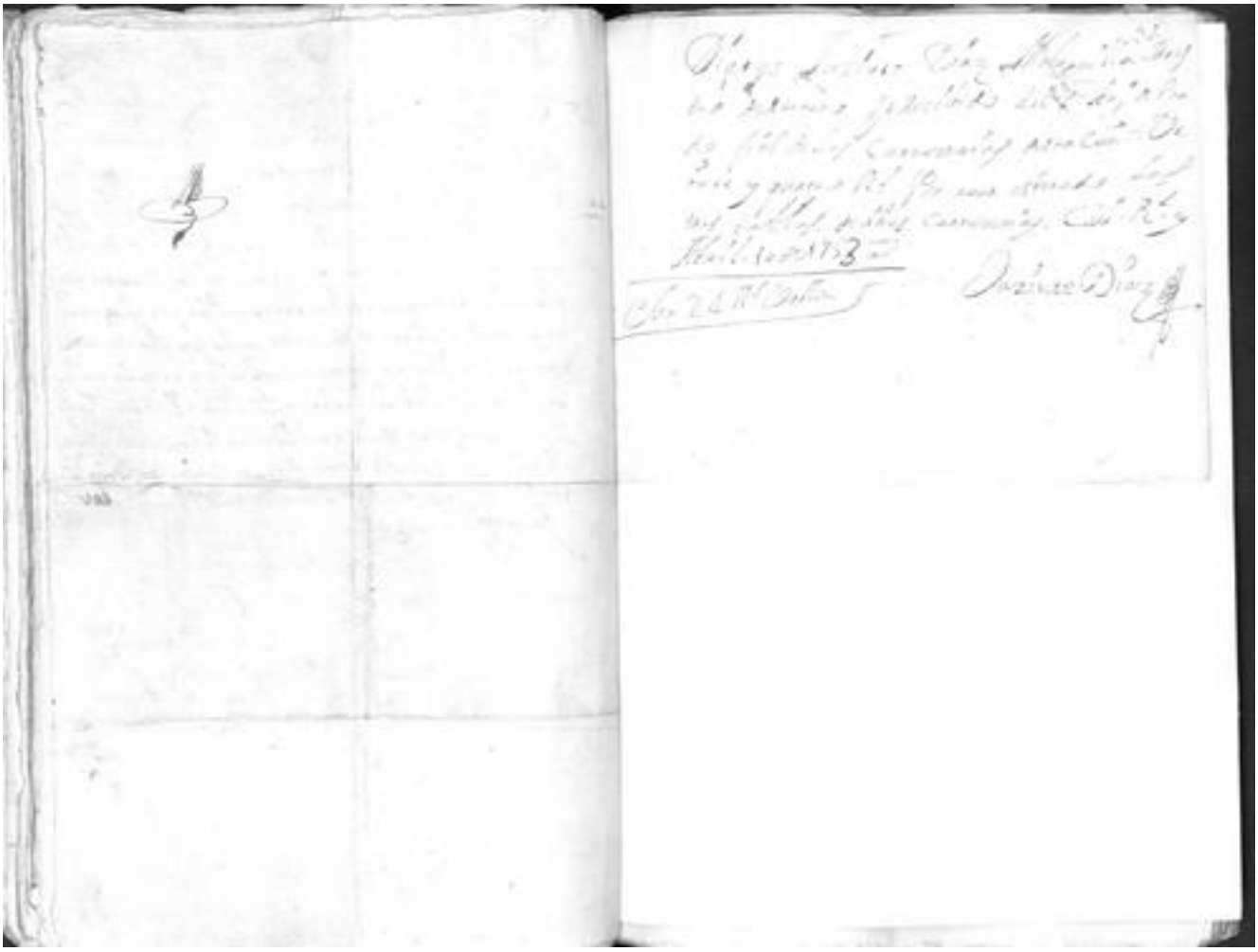

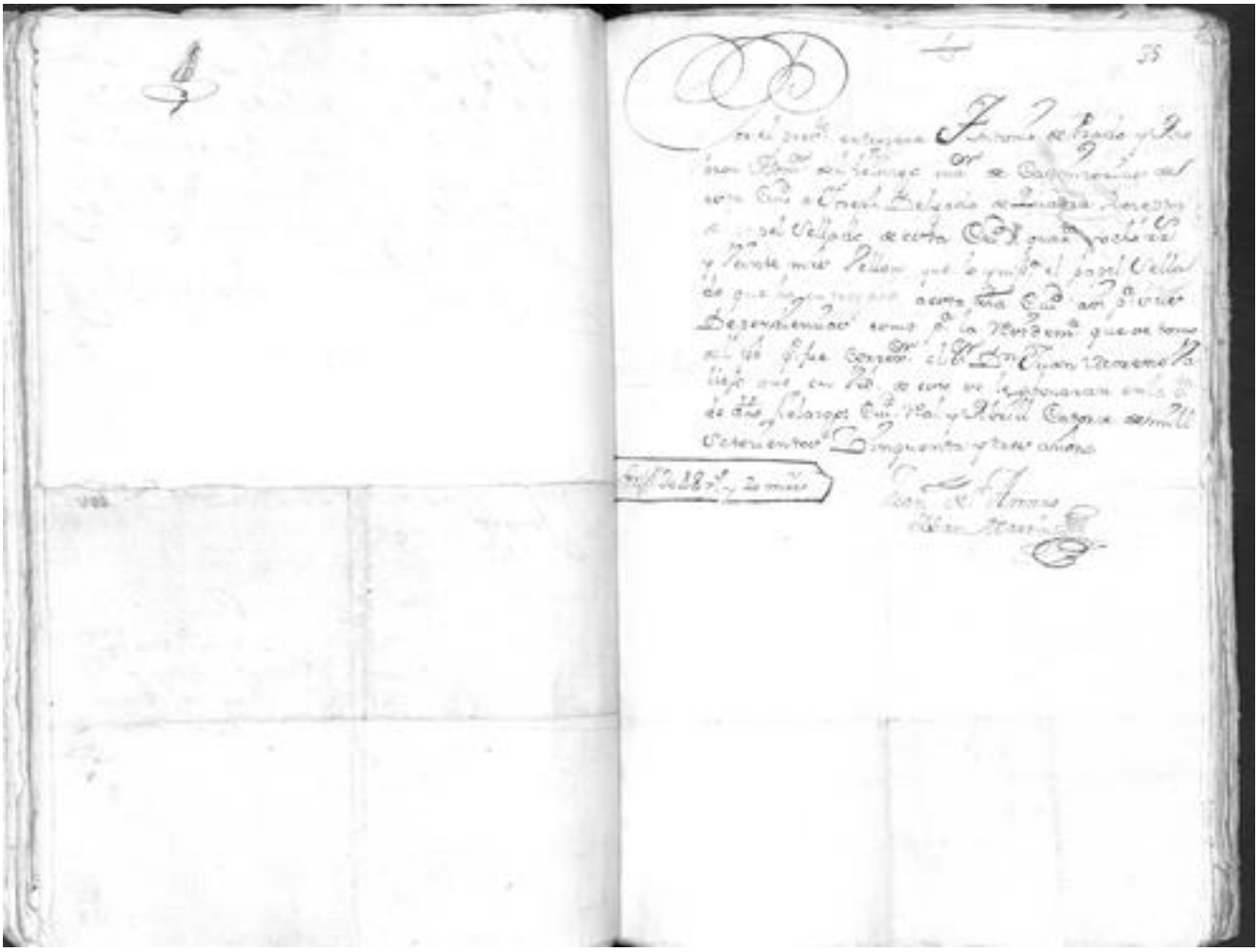

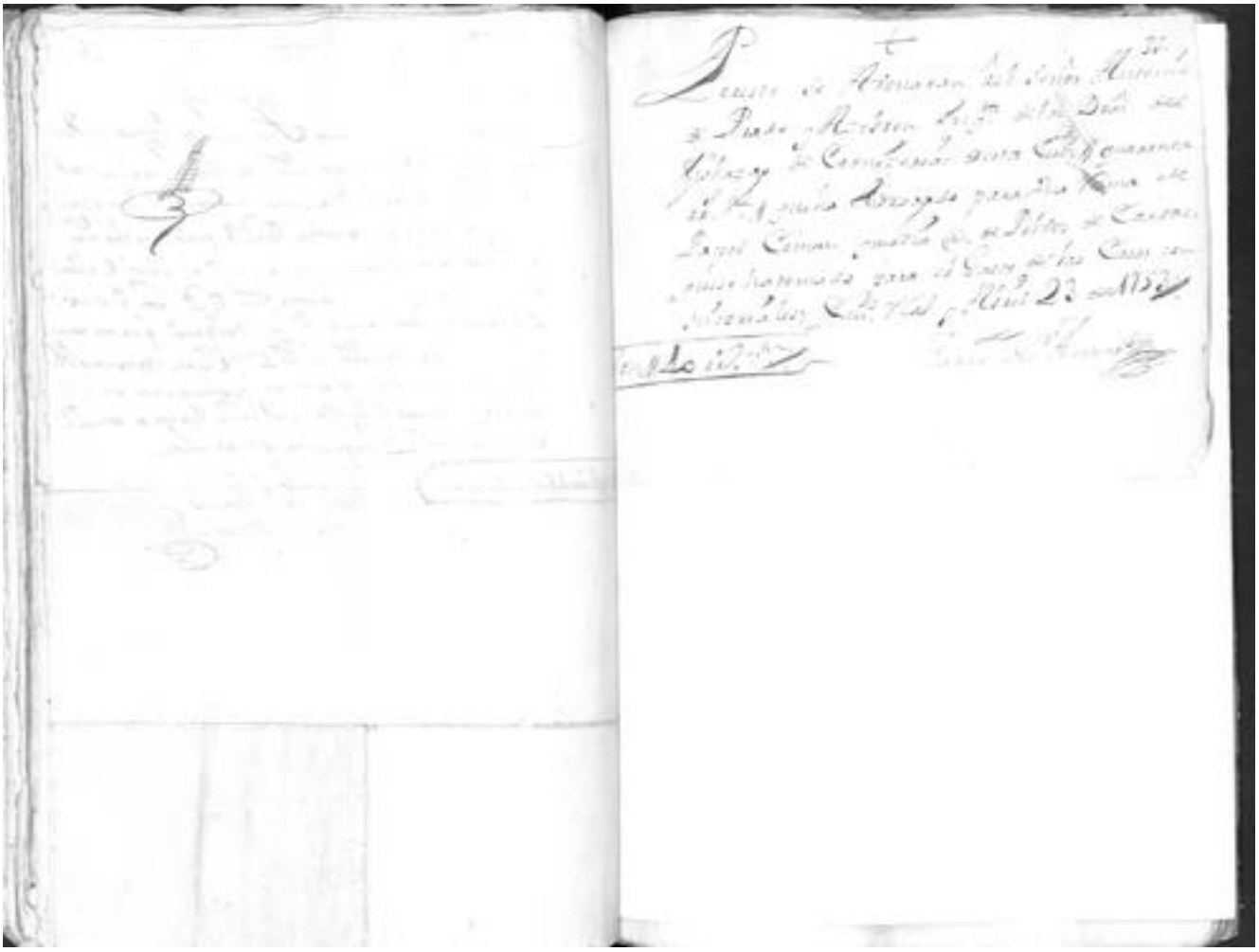

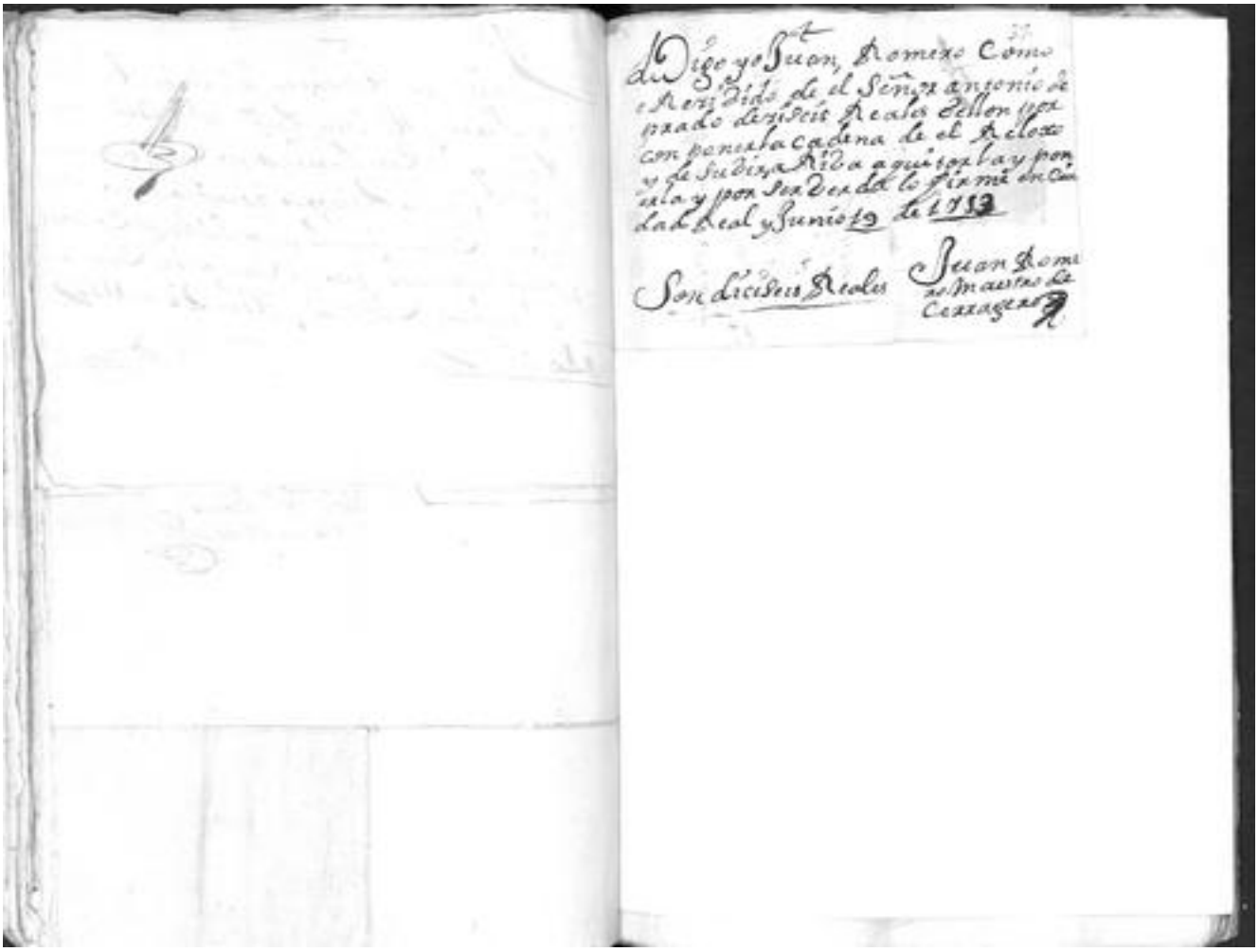

Digo yo Juan Romero Como
e Recivido de el Señor antonio de
prado dezisseis Reales vellon por
con poner la cadena de el Reloxo
y de su dia a Riba aqui por la y por
ella y por ser verdad lo firme en Ciu
dad Real y Junio 19 de 1753

Son diciseis Reales

Juan Rome
ro maestro de
Cerrajero

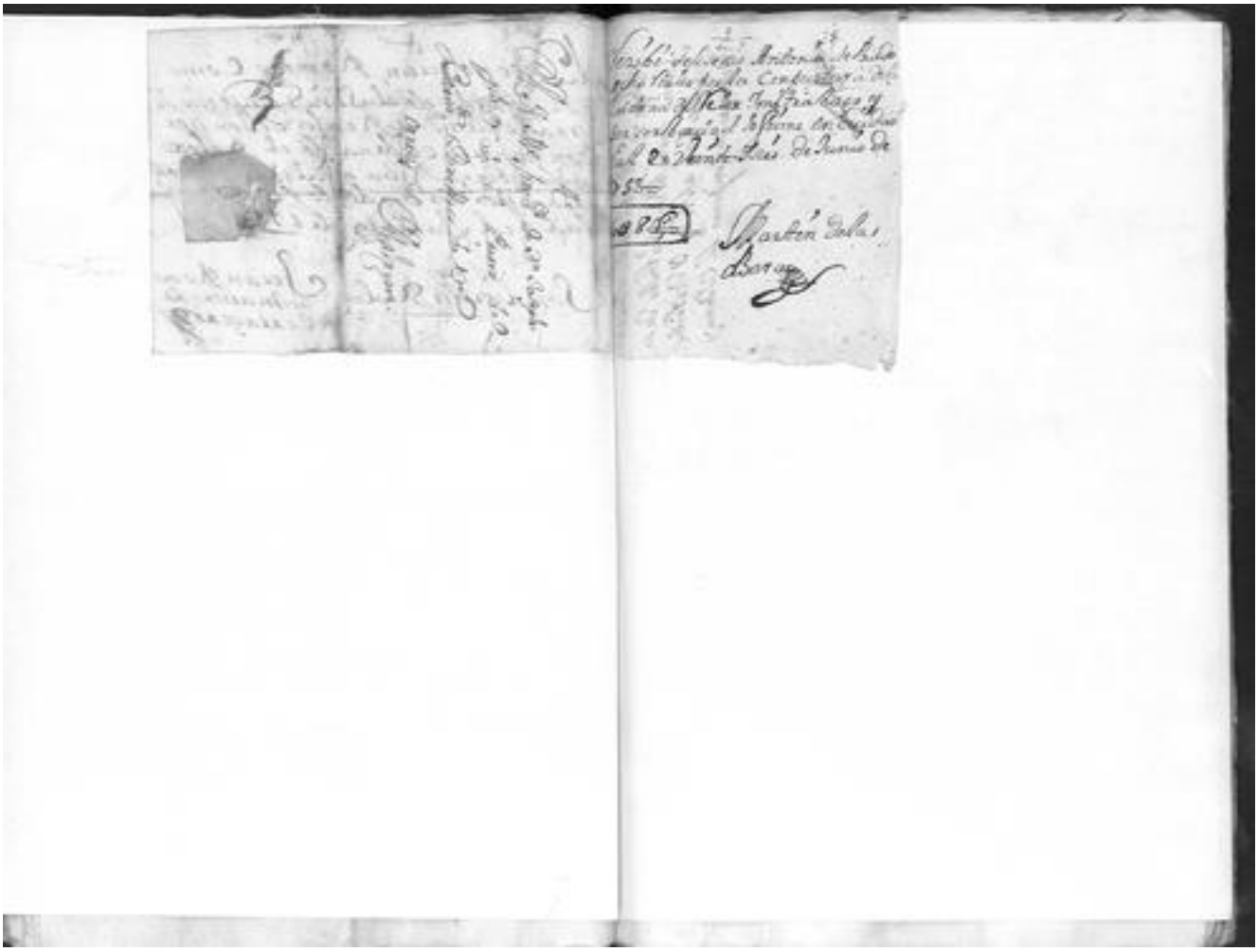

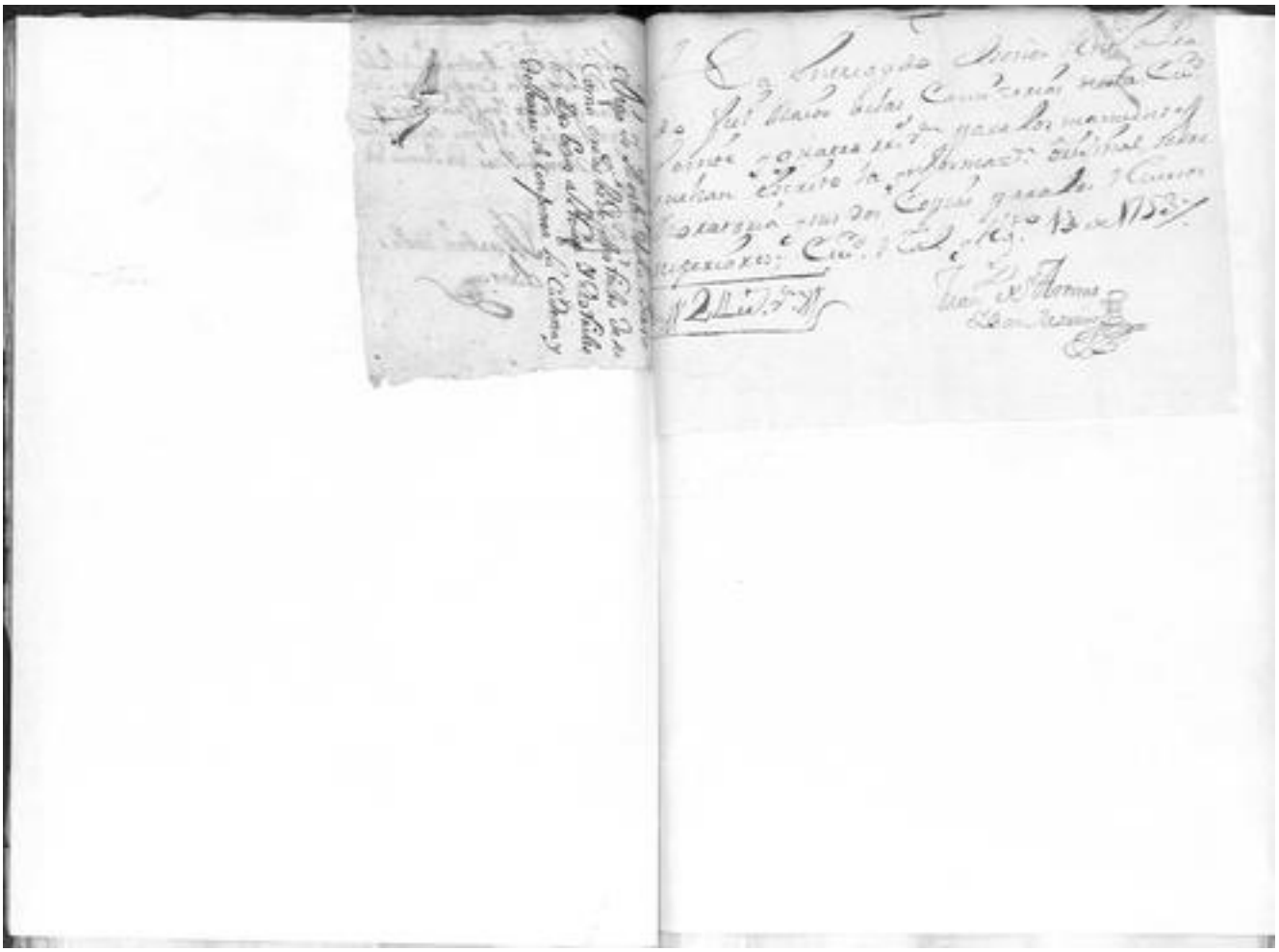

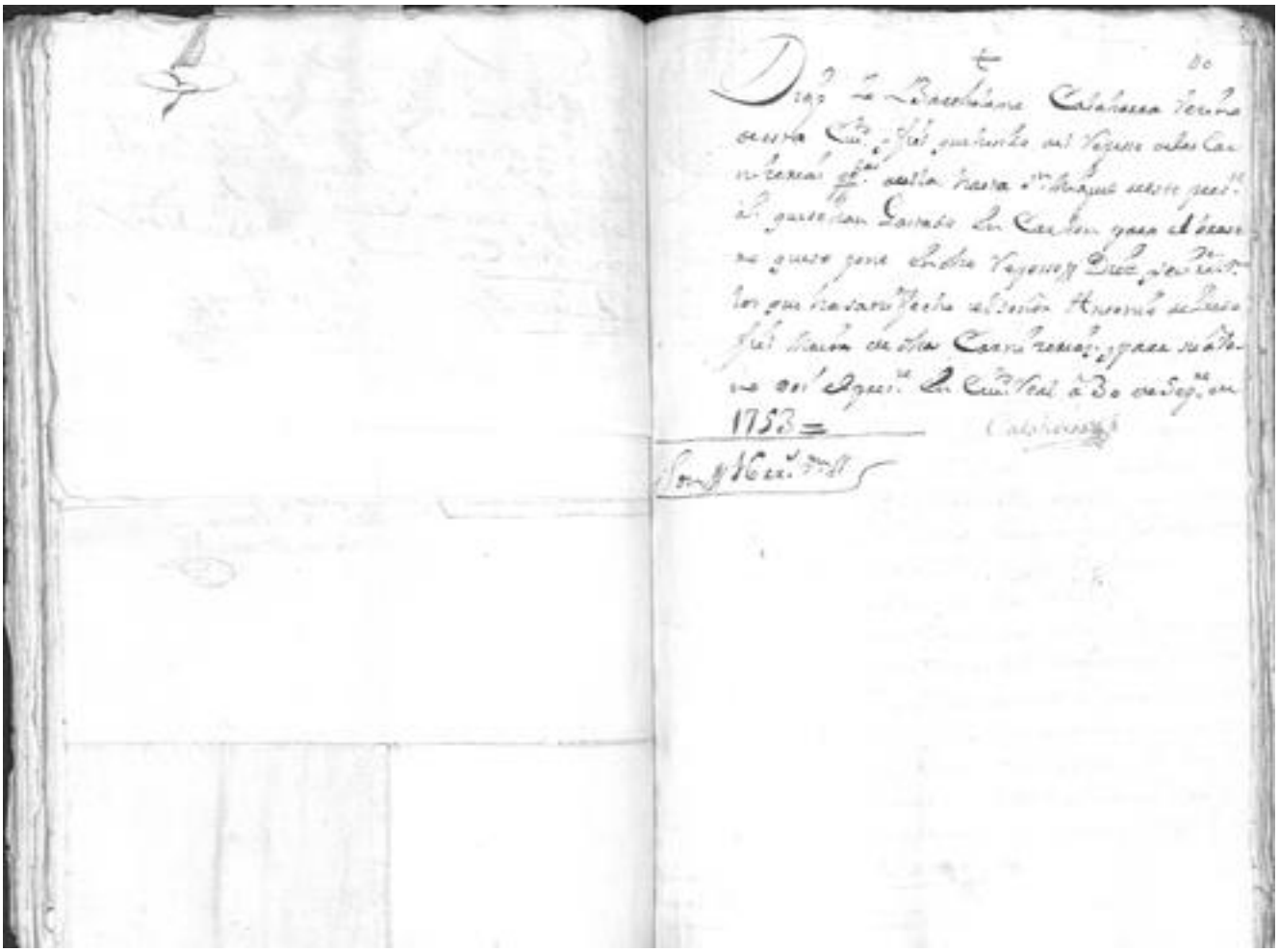



Para los Reynos de Castilla y de Leon.

SELLO QVARTO, AÑO DE MIL SETECIENTOS Y CINQVENTA Y TRES.



Para los despachos de oficio de escribanos

SELLO QVARTO, AÑO DE MIL SETECIENTOS Y CINQVENTA Y TRES.

Para los despachos de oficio de escribanos

SELLO QVARTO, AÑO DE MIL SETECIENTOS Y CINQVENTA Y TRES.

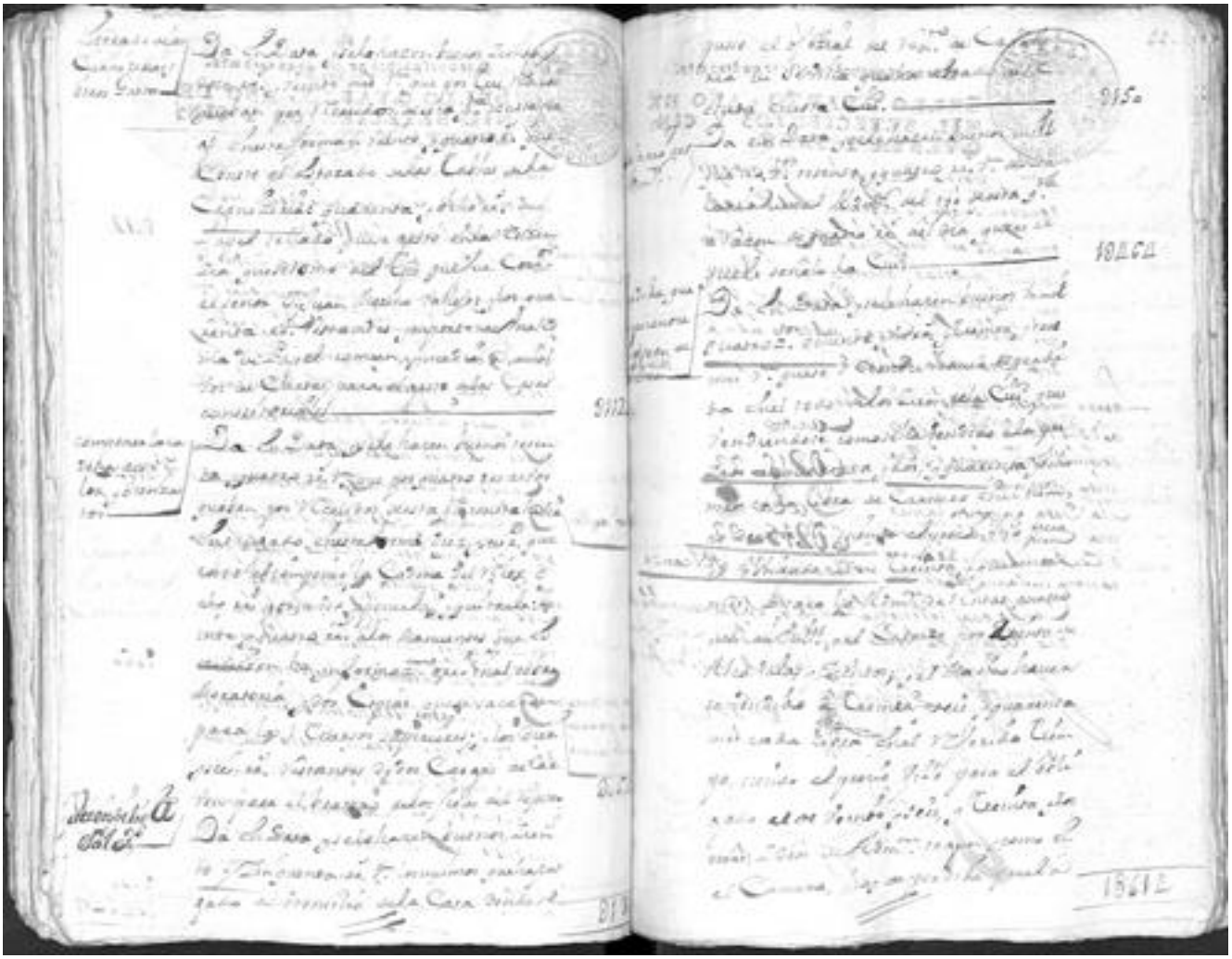

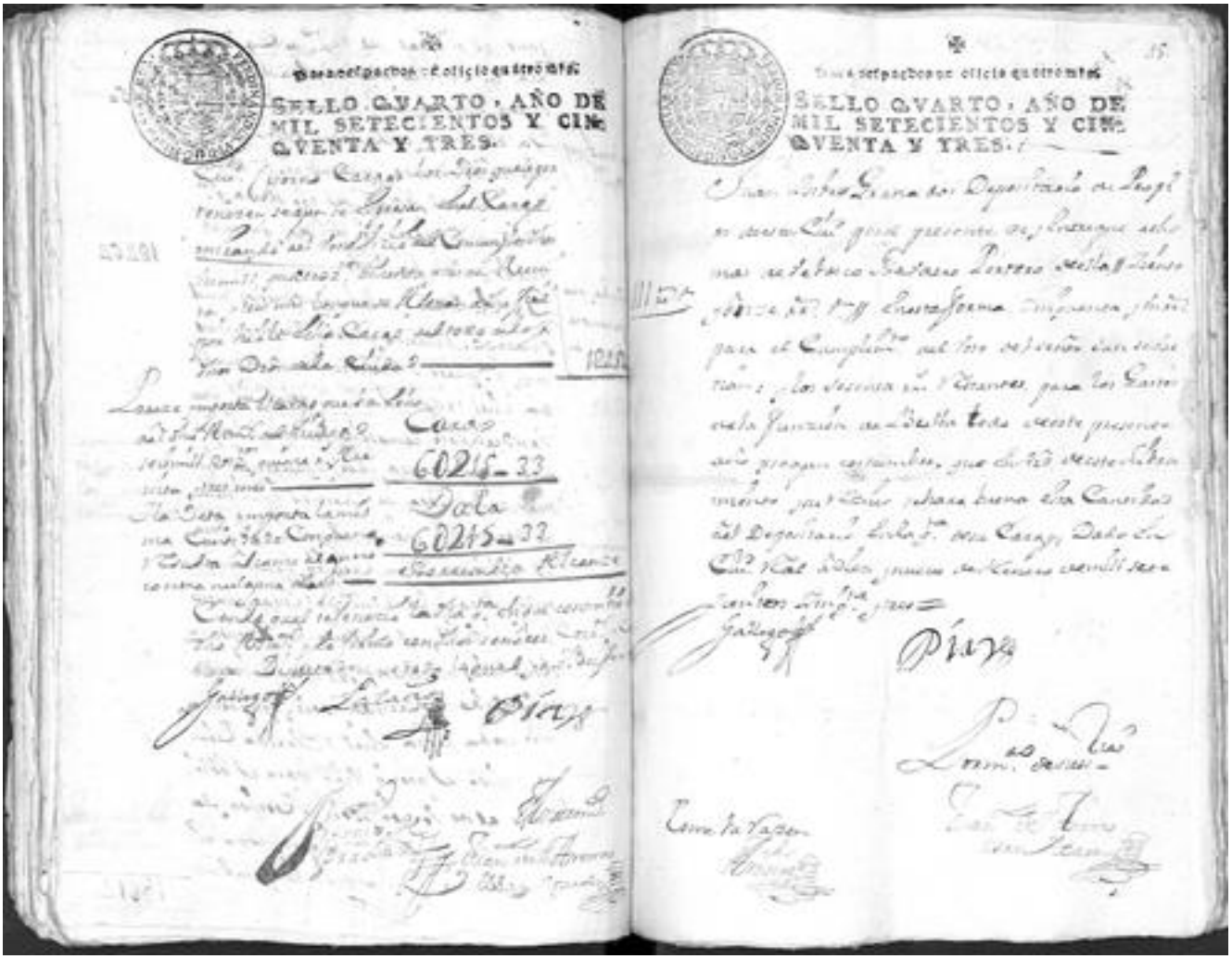

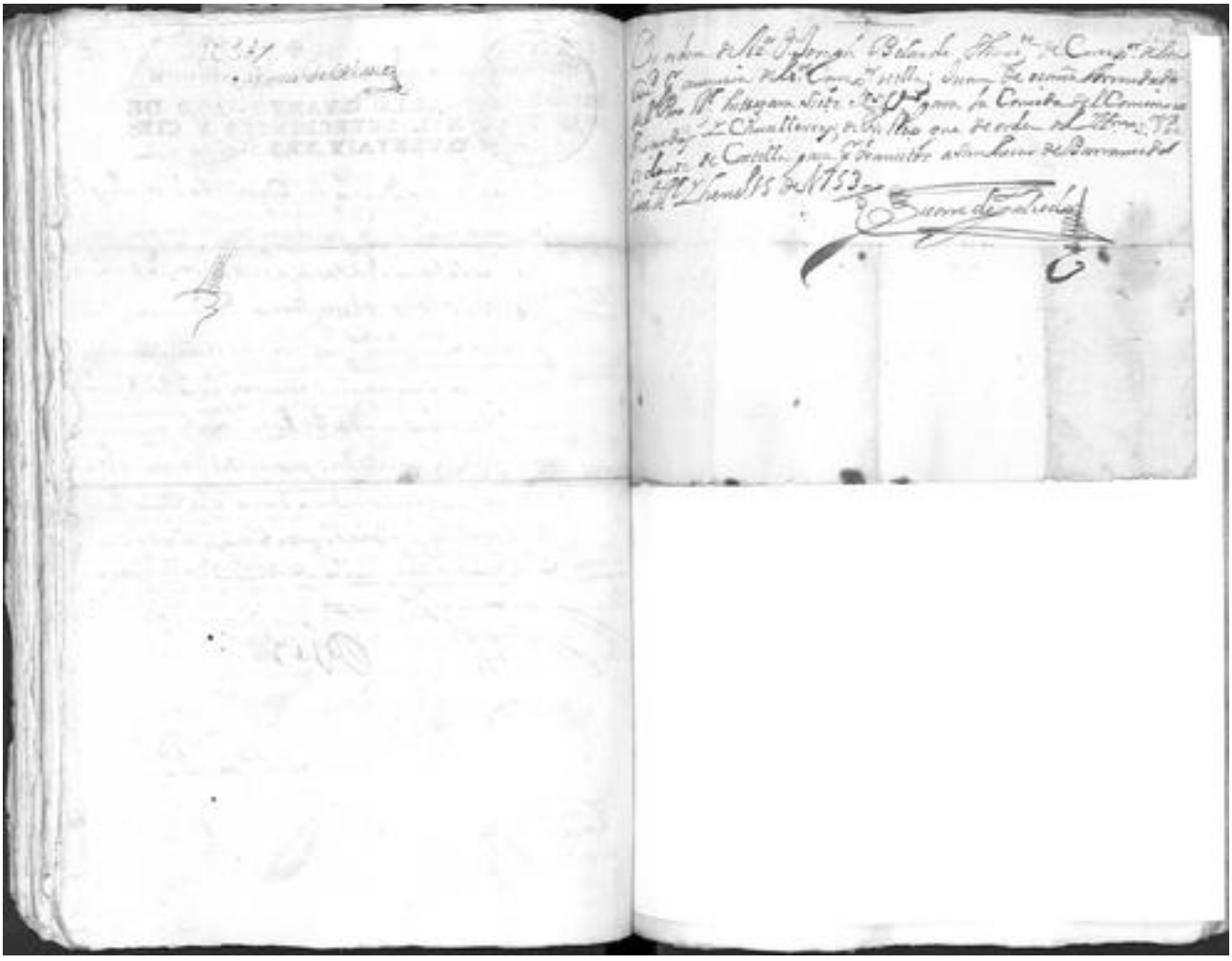

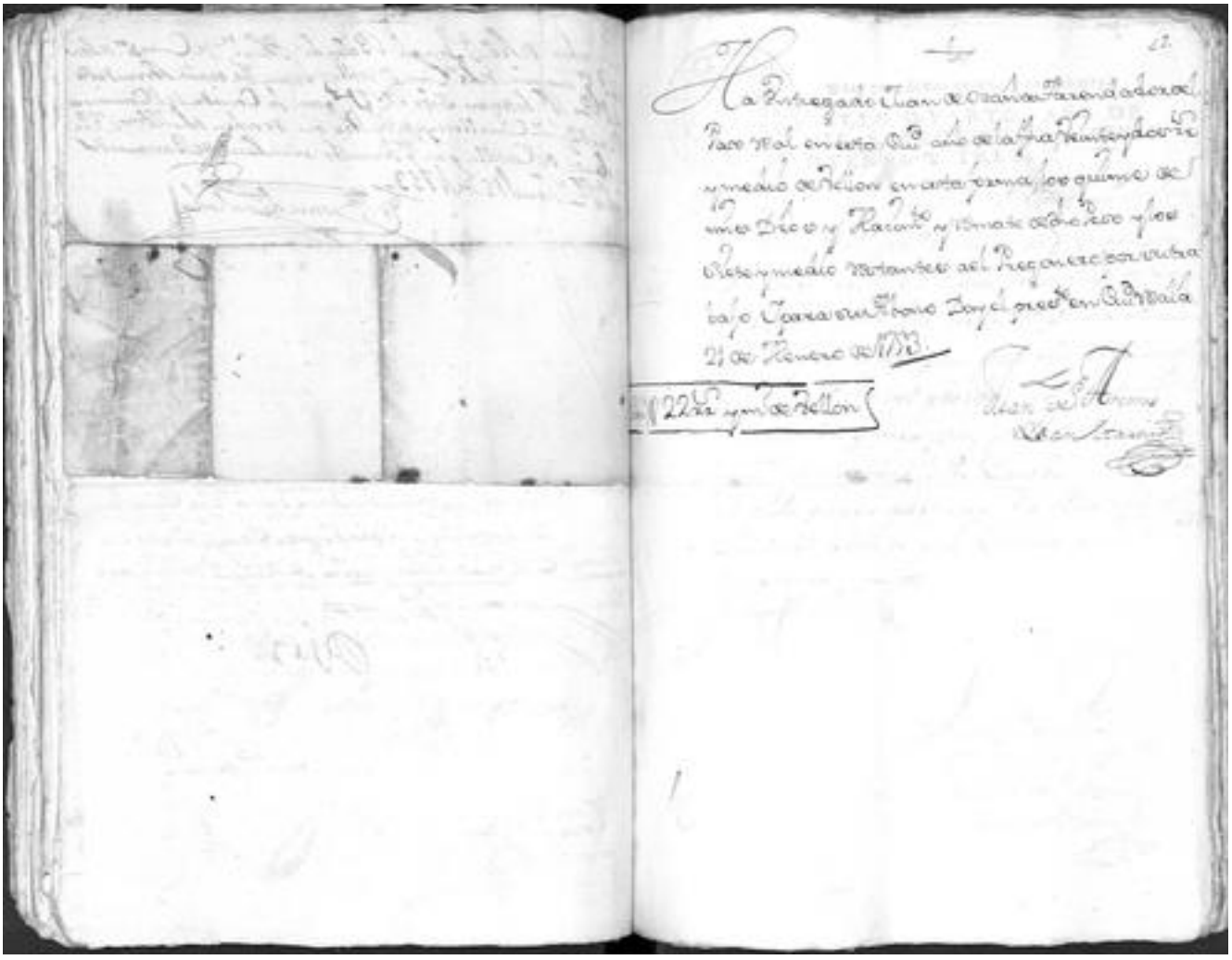

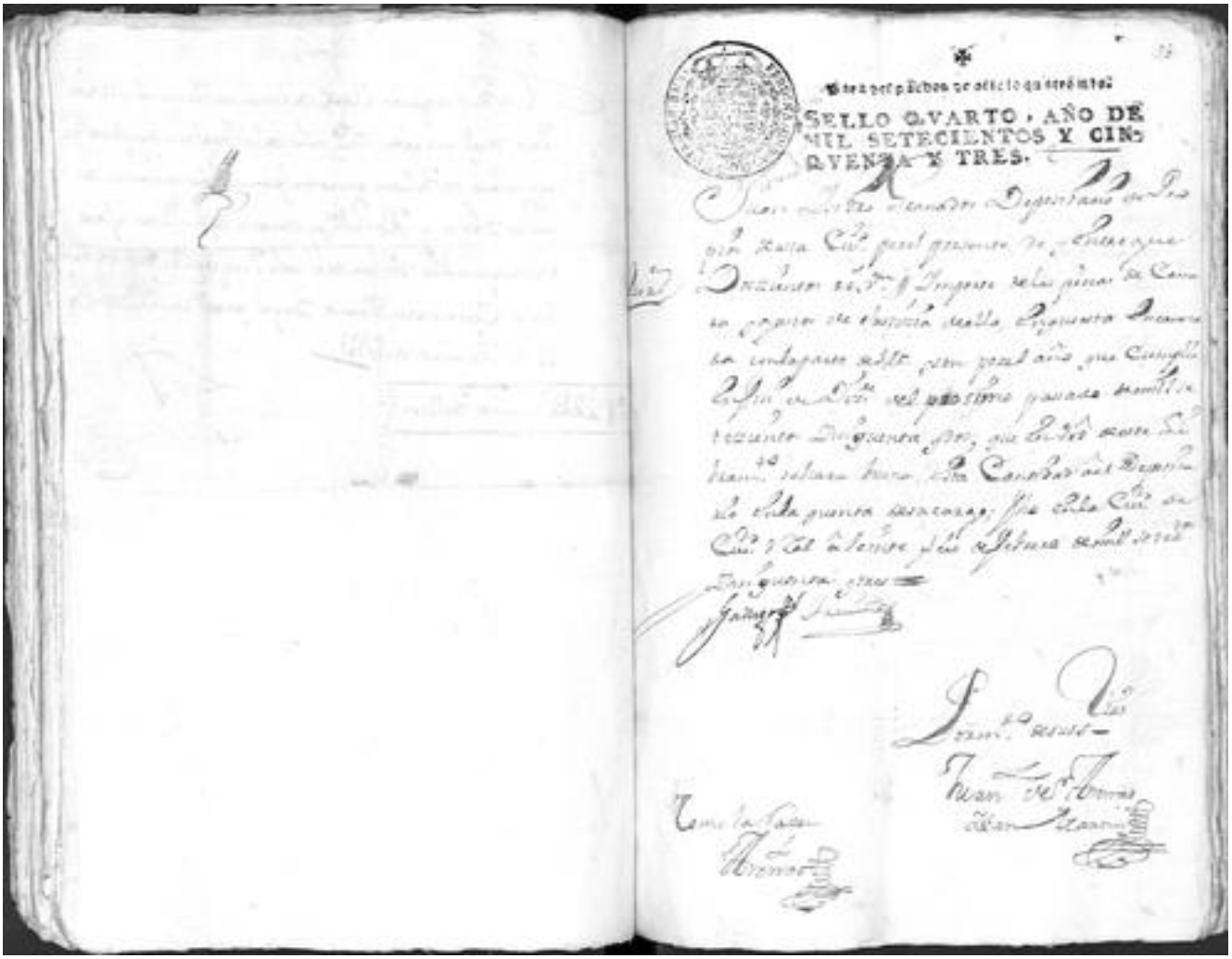

Sello quarto, año de mil setecientos y cinquenta y tres.

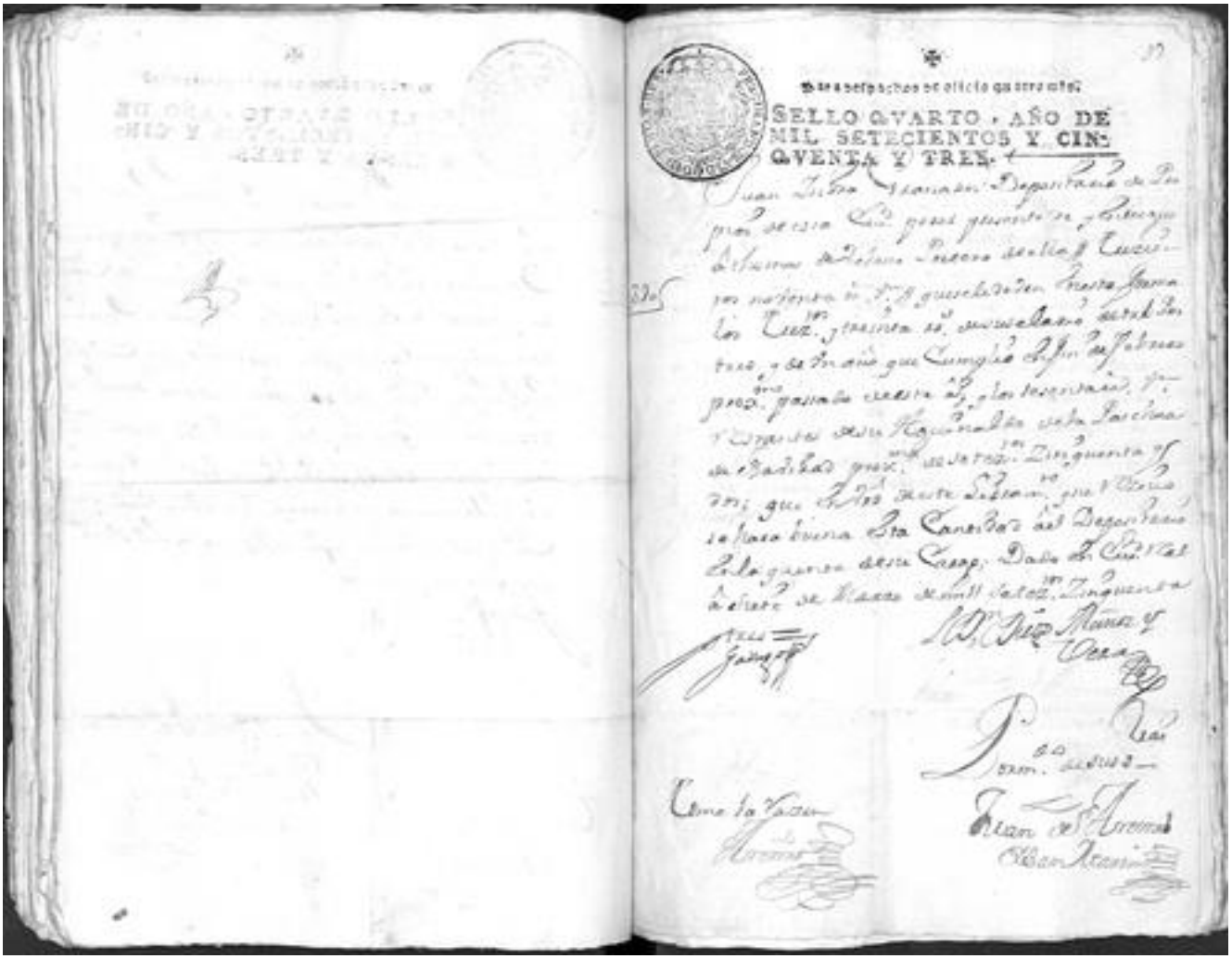

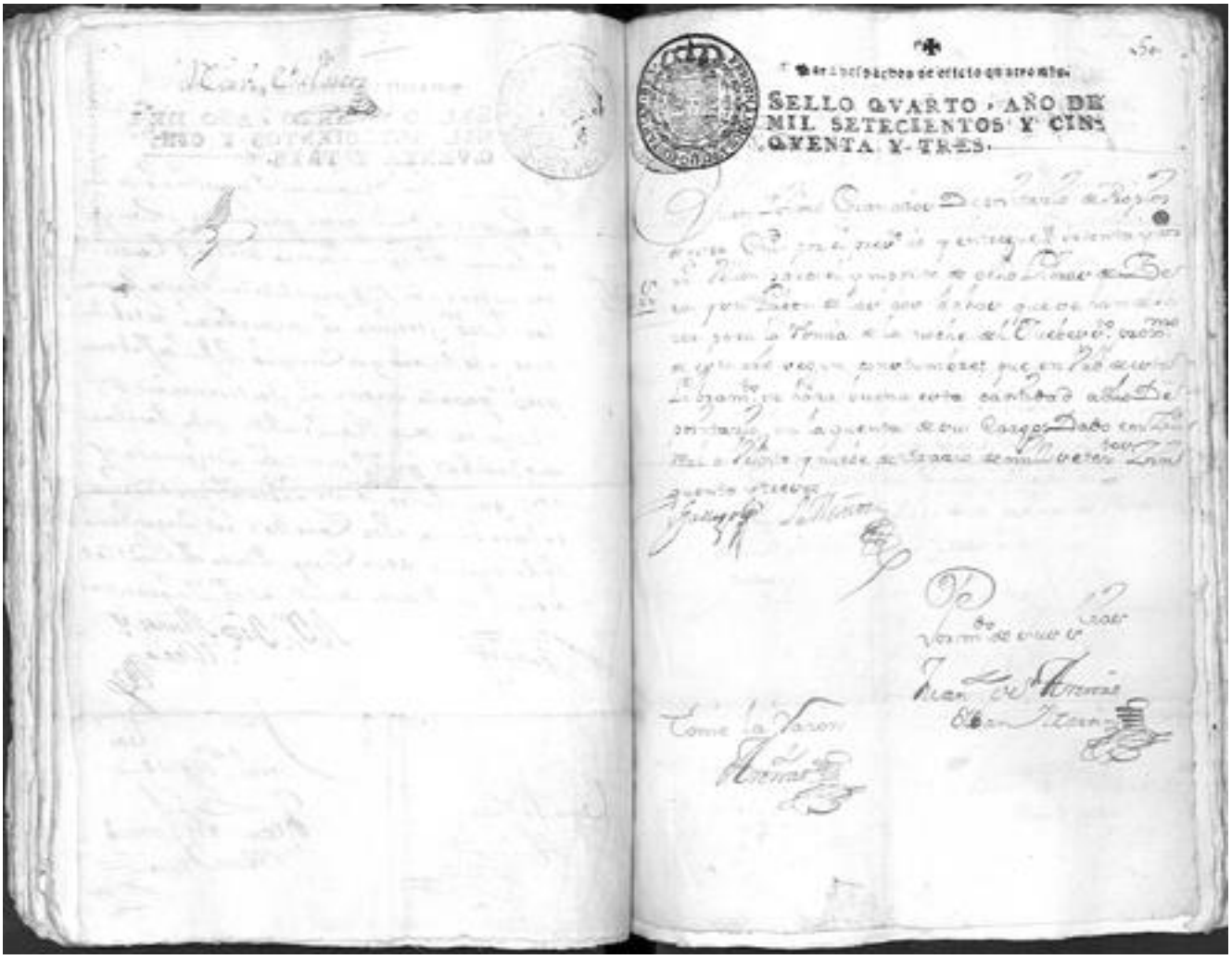

SELLO QVARTO, AÑO DE MIL SETECIENTOS Y CINQVENTA Y TRES.

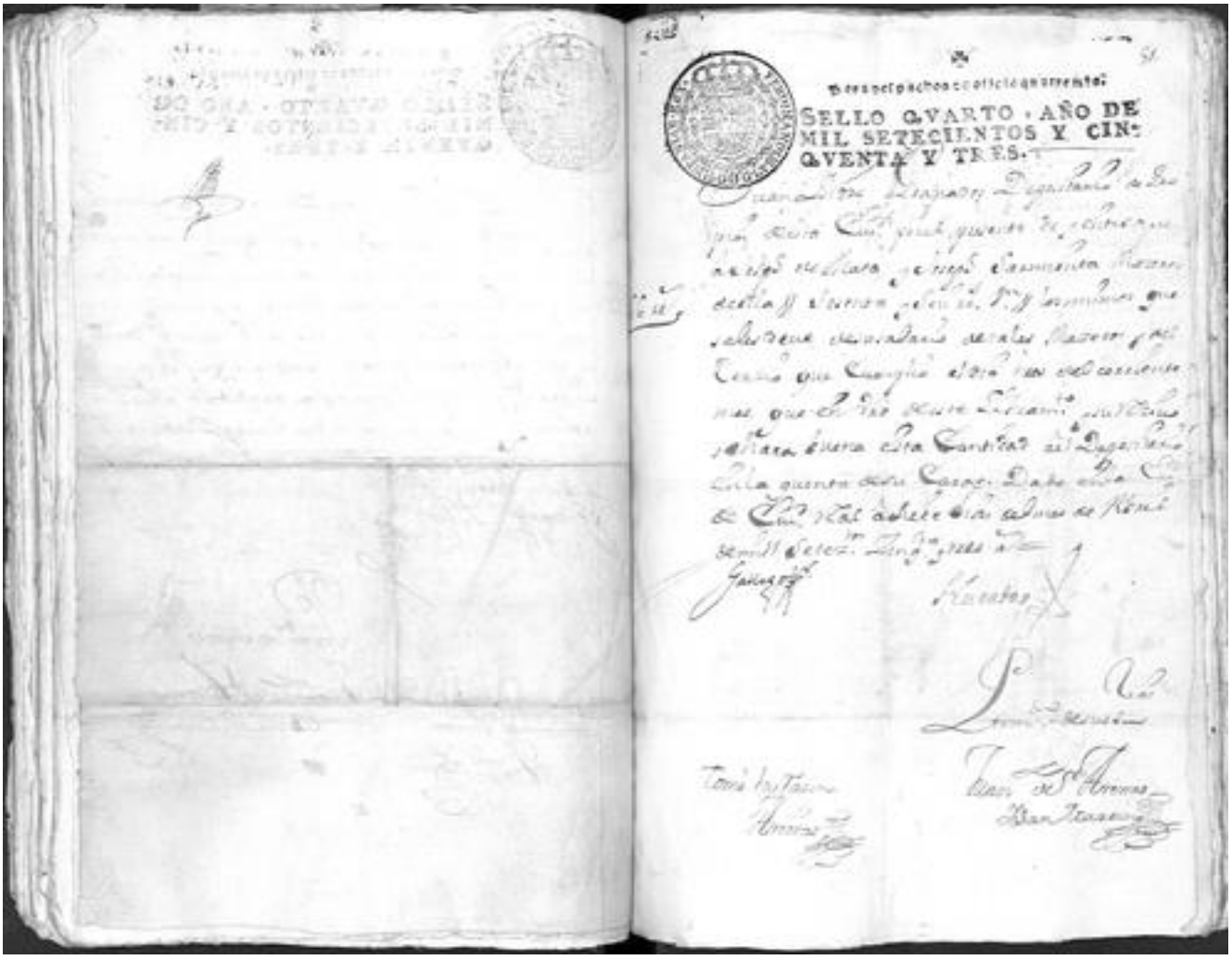


SELLO QVARTO
NIL SETECIENTOS Y CIN
QVENTA Y TRES



Para despachos y oficio quatro mrs.

SELLO QVARTO, AÑO DE MIL SETECIENTOS Y CINQVENTA Y TRES.

Juan Isidro Fernandez Degenario de Propios y Rediticios de esta Ciud. por el presente Doy y Entrego a Thomas de Velasco Portero de ella quatrocientos y ochenta y dos rs. vn. para la satisfaccion de Condenaciones y Gastos Causados en la Audiencia de Mesta que ha Entendido en esta dha Ciud. y su termino, con Intervencion de los Señores D. Joaquin Palacios y D. Diego Muñoz y Lera Diputados nombrados para este fin; cuia Cantidad en virtud de este Libramiento y Recivo de dho Portero se ha de buena al Degenario en la quenta de su Cargo. Dado en Ciud. Real a treze de Abril de mil setecientos cinquenta y tres.

Gamero

Lorenzo de Sus-

Tomo la razon

Arenas

Juan de S. Arenas

Alvaro Arenas

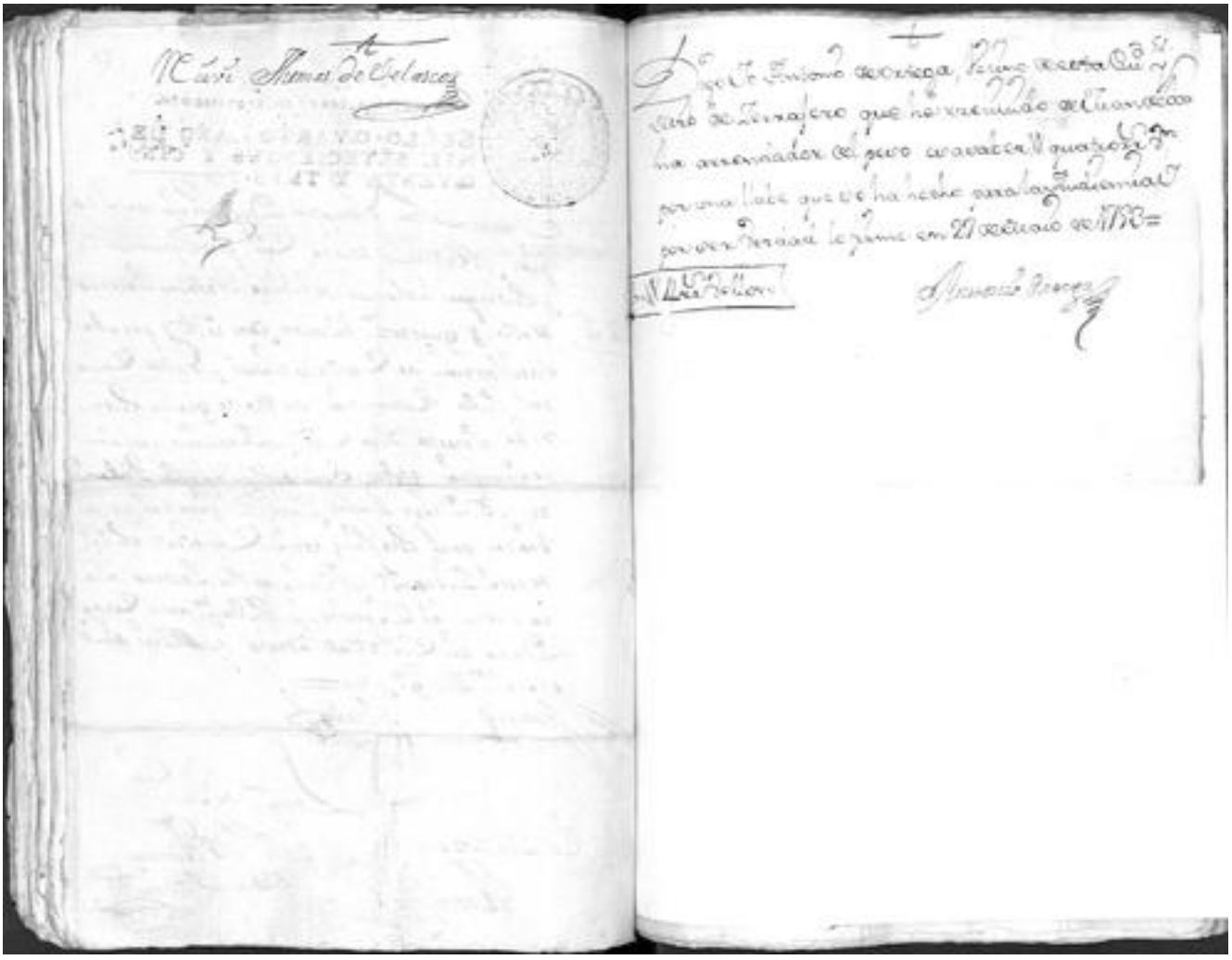

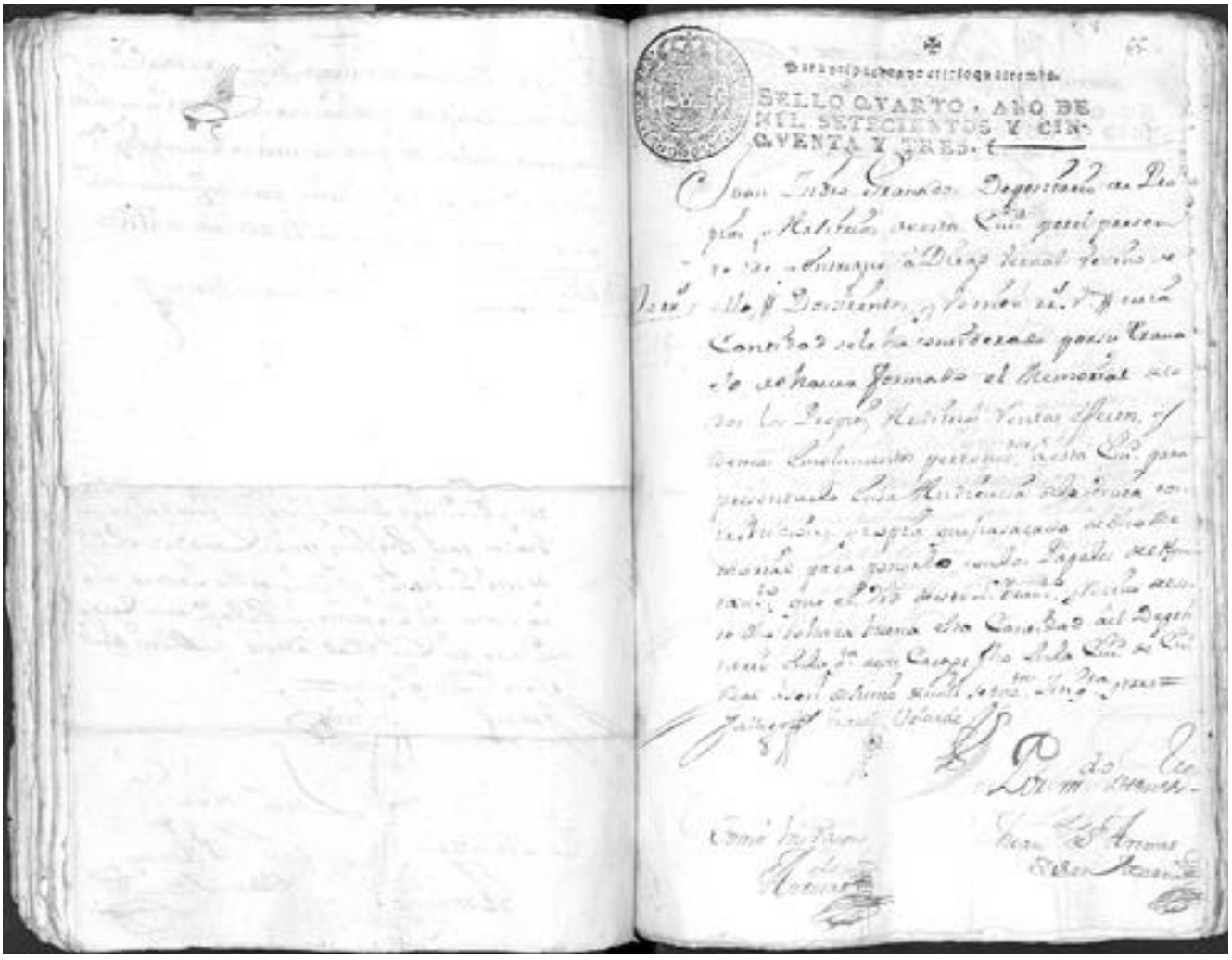

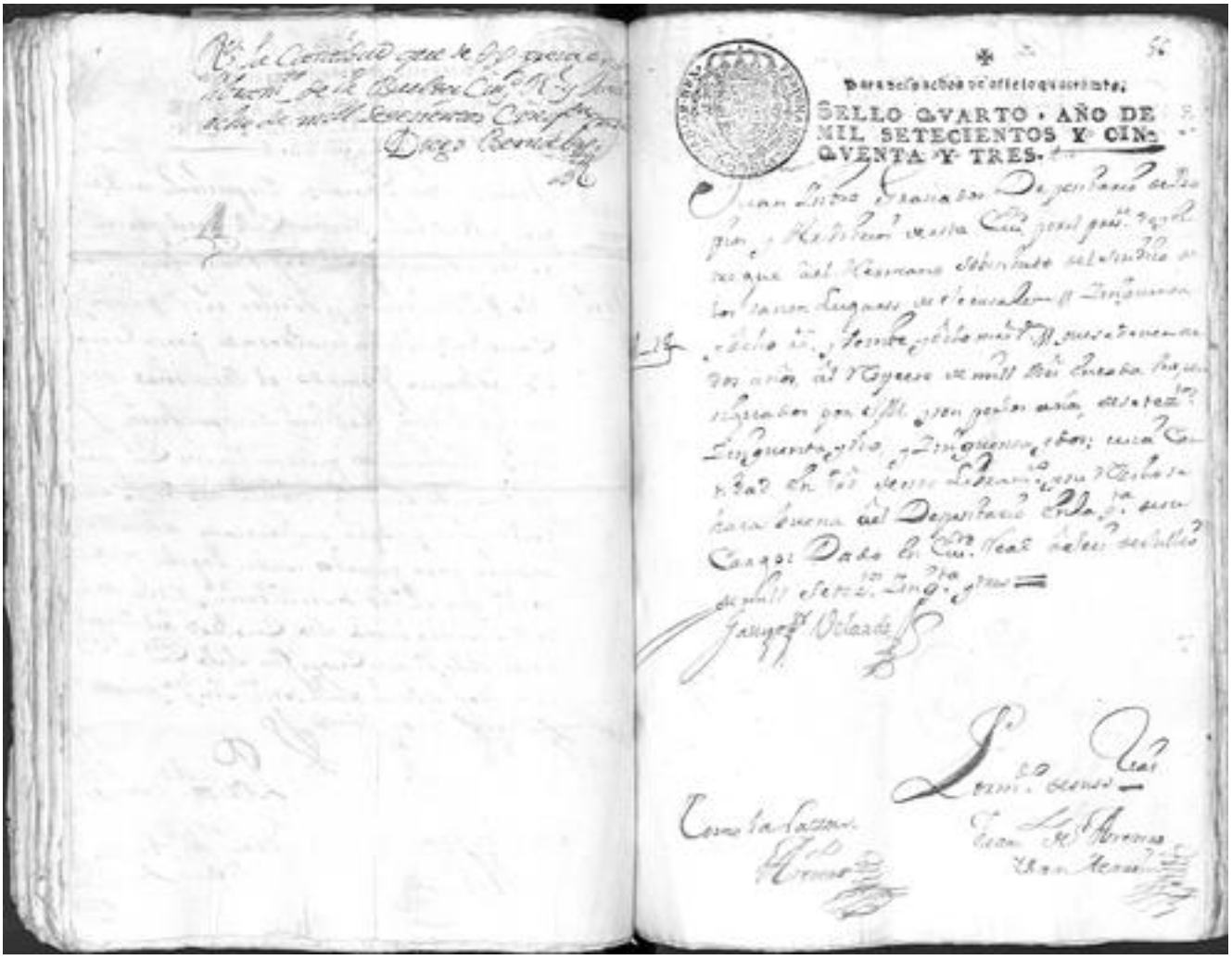

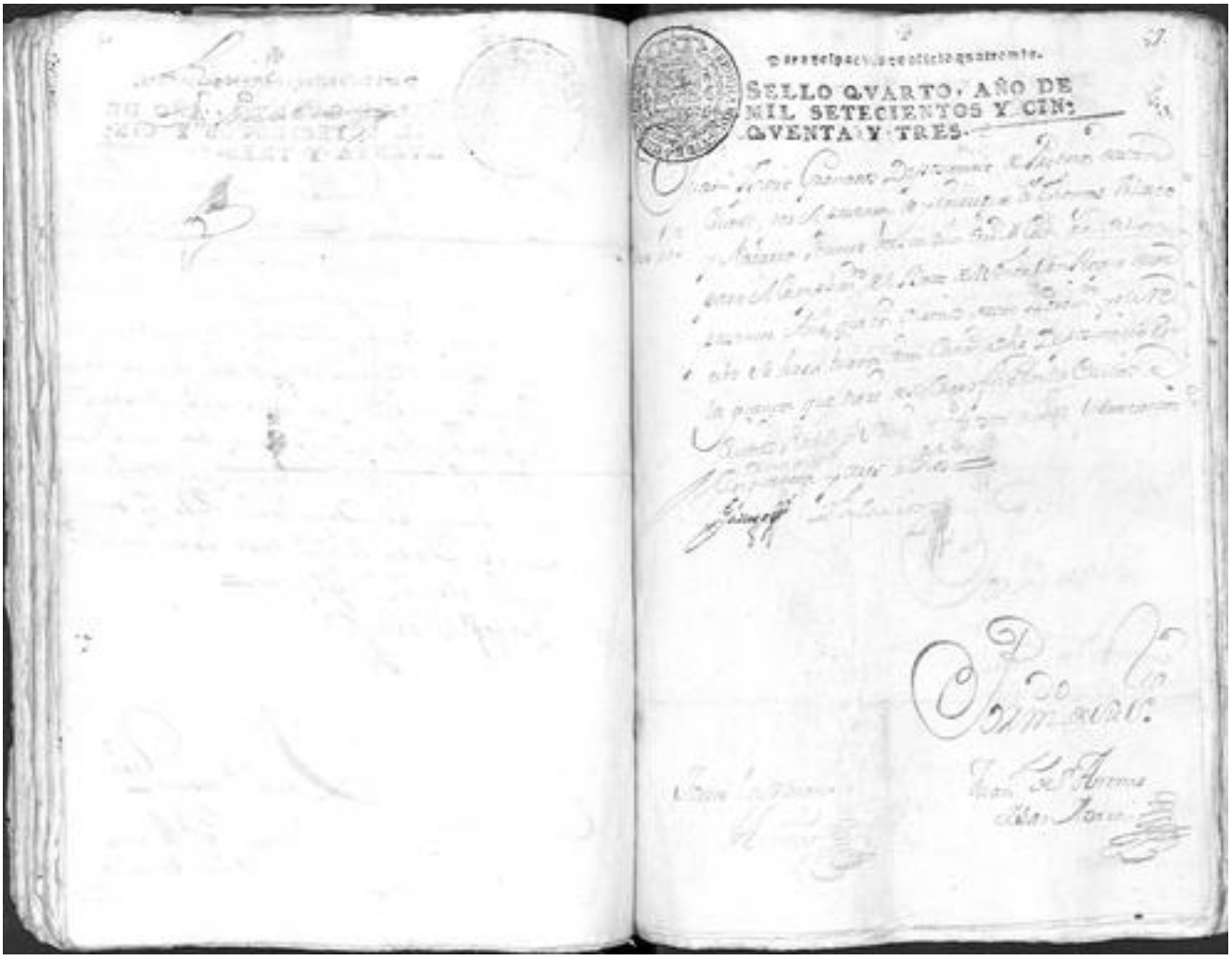
SELLO QVARTO, AÑO DE
MIL SETECIENTOS Y CIN;
QVENTA Y TRES.

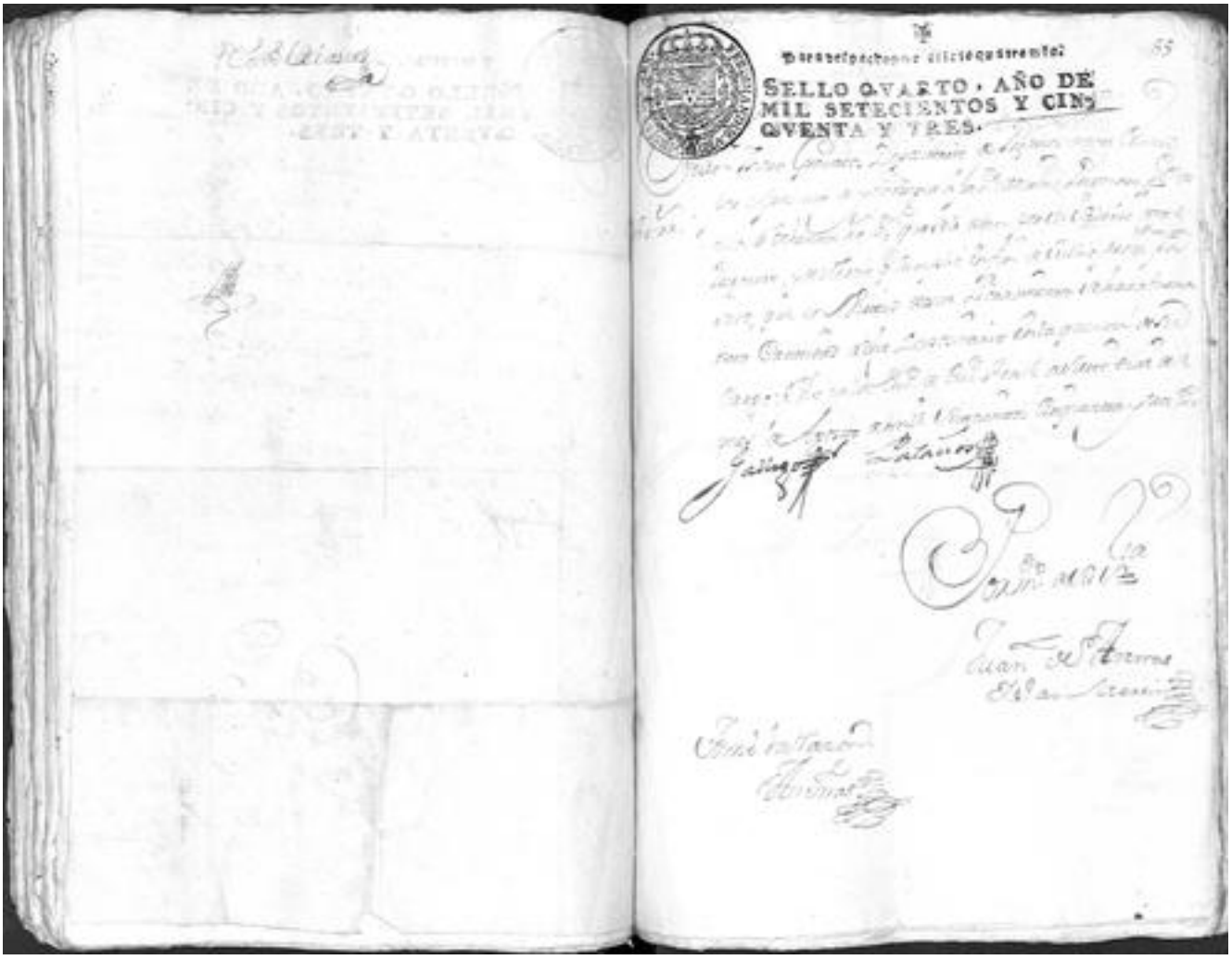
SELLO QVARTO, AÑO DE
MIL SETECIENTOS Y CIN
QVENTA Y TRES.

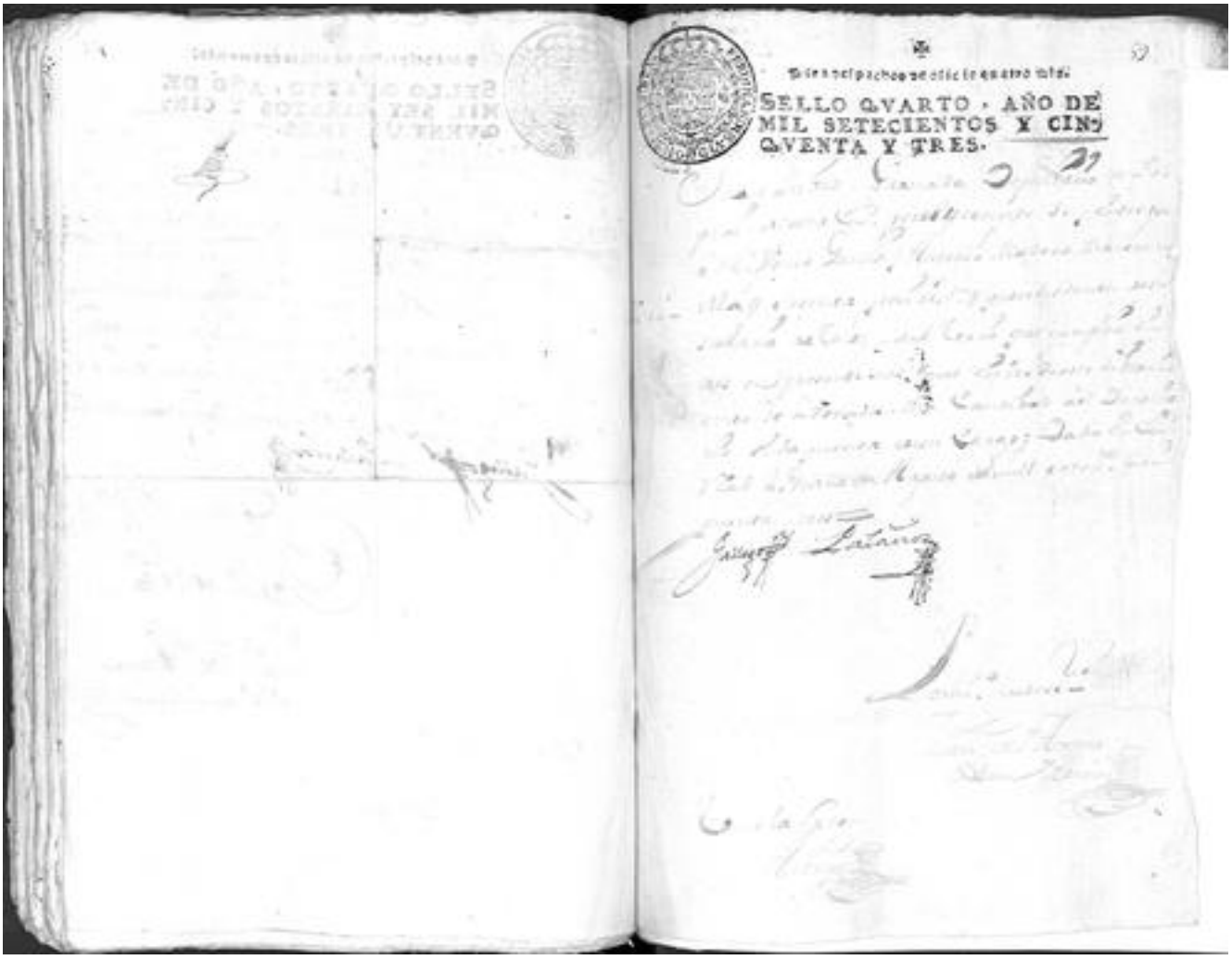

Sello quarto, año de mil setecientos y cinquenta y tres.

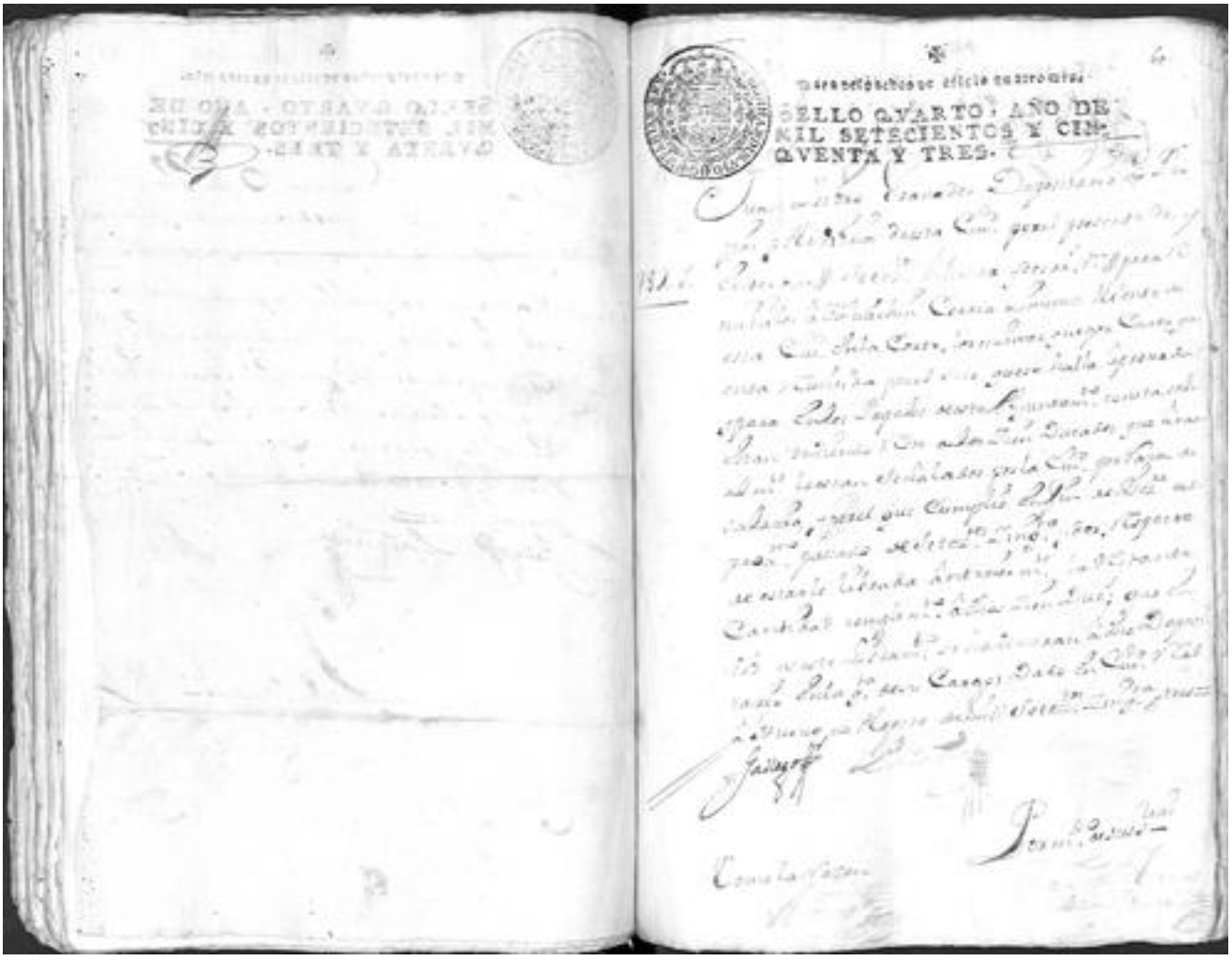

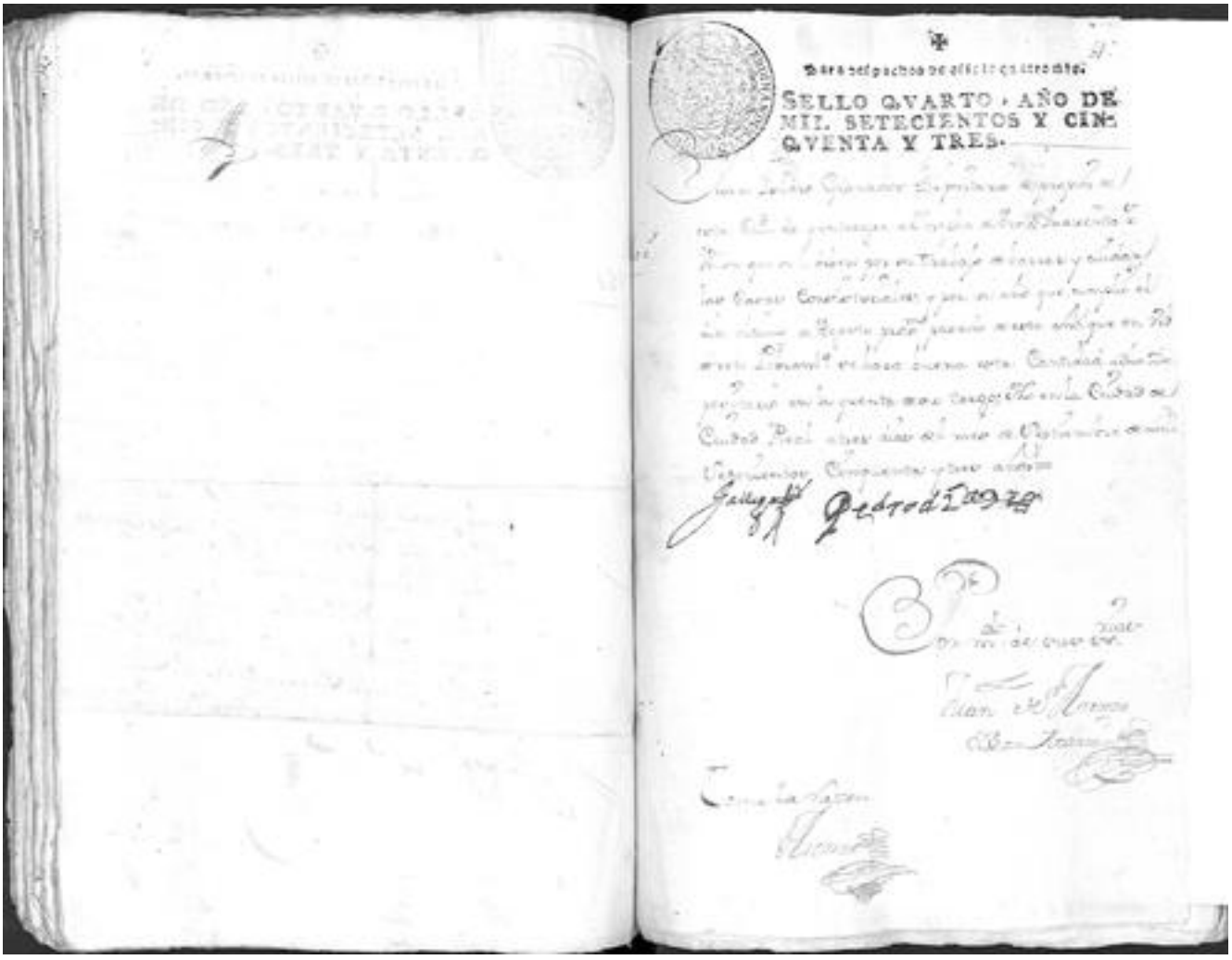

Para despachos de oficio quatro mrs.

SELLO QVARTO, AÑO DE MIL SETECIENTOS Y CINQVENTA Y TRES.

[illegible]

Gallego [illegible] Pedro de [illegible]

[illegible]

Juan de [illegible]

[illegible]

[illegible]

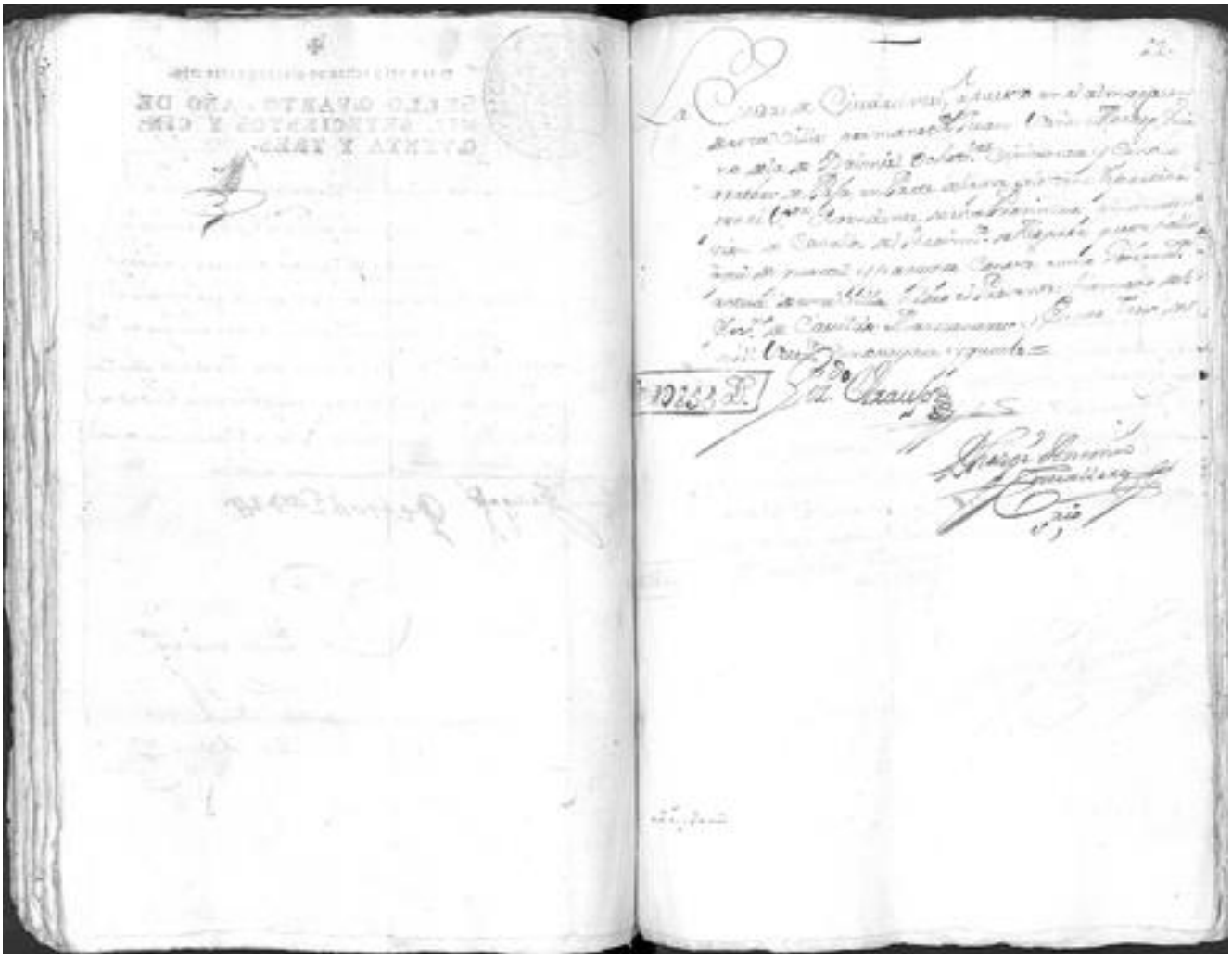

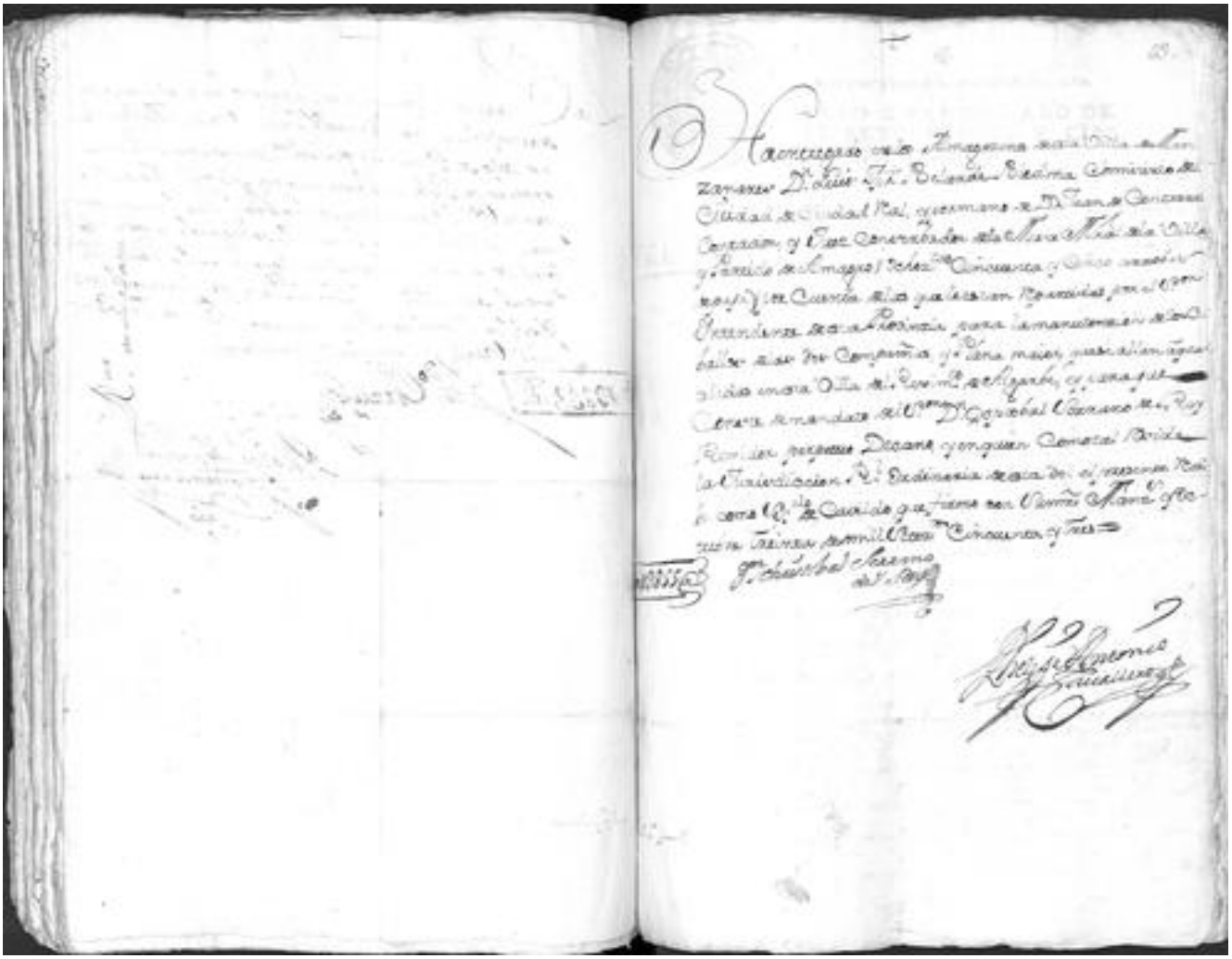

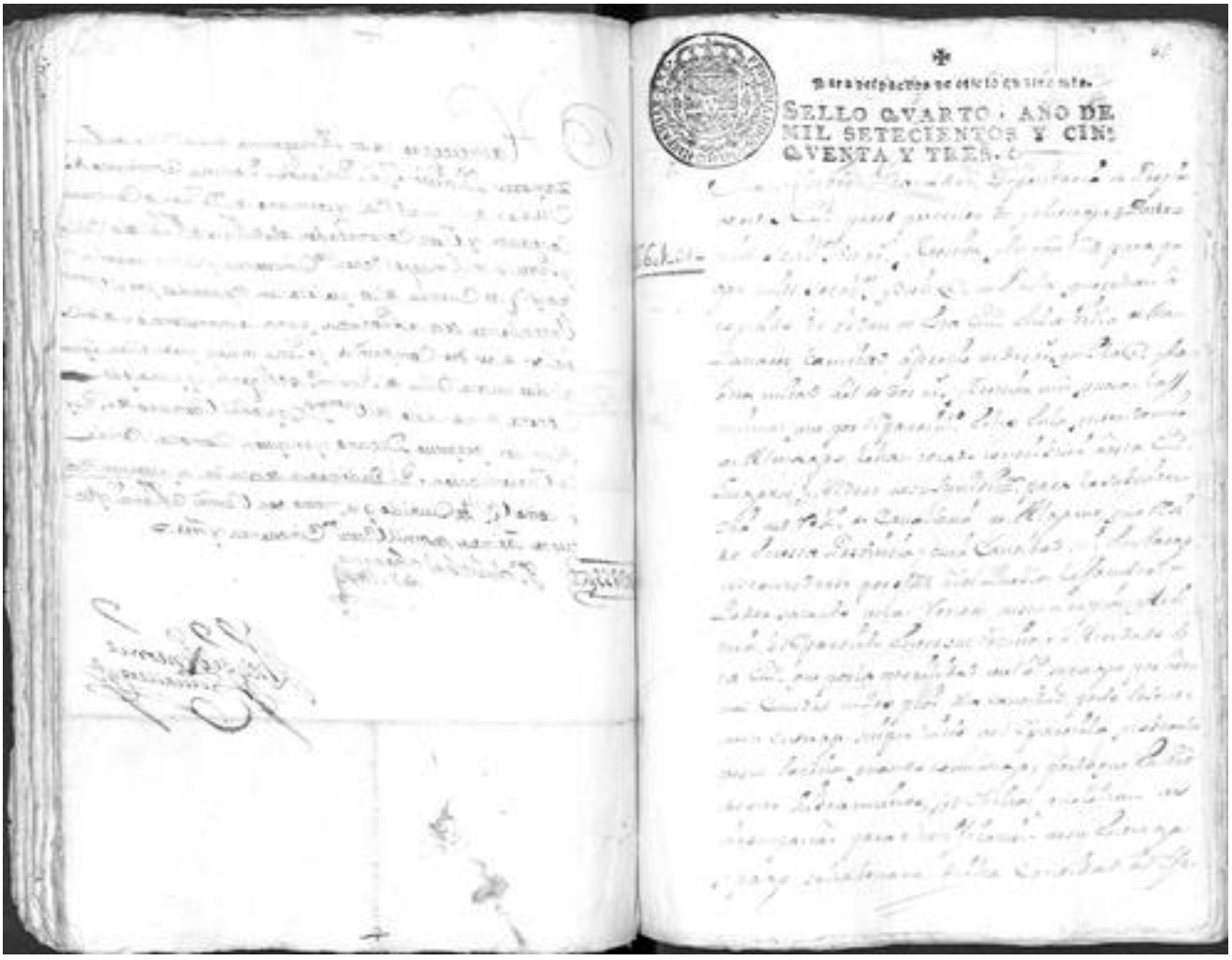

Para despachos de oficio quatro mrs.

SELLO QVARTO · AÑO DE MIL SETECIENTOS Y CINQVENTA Y TRES.

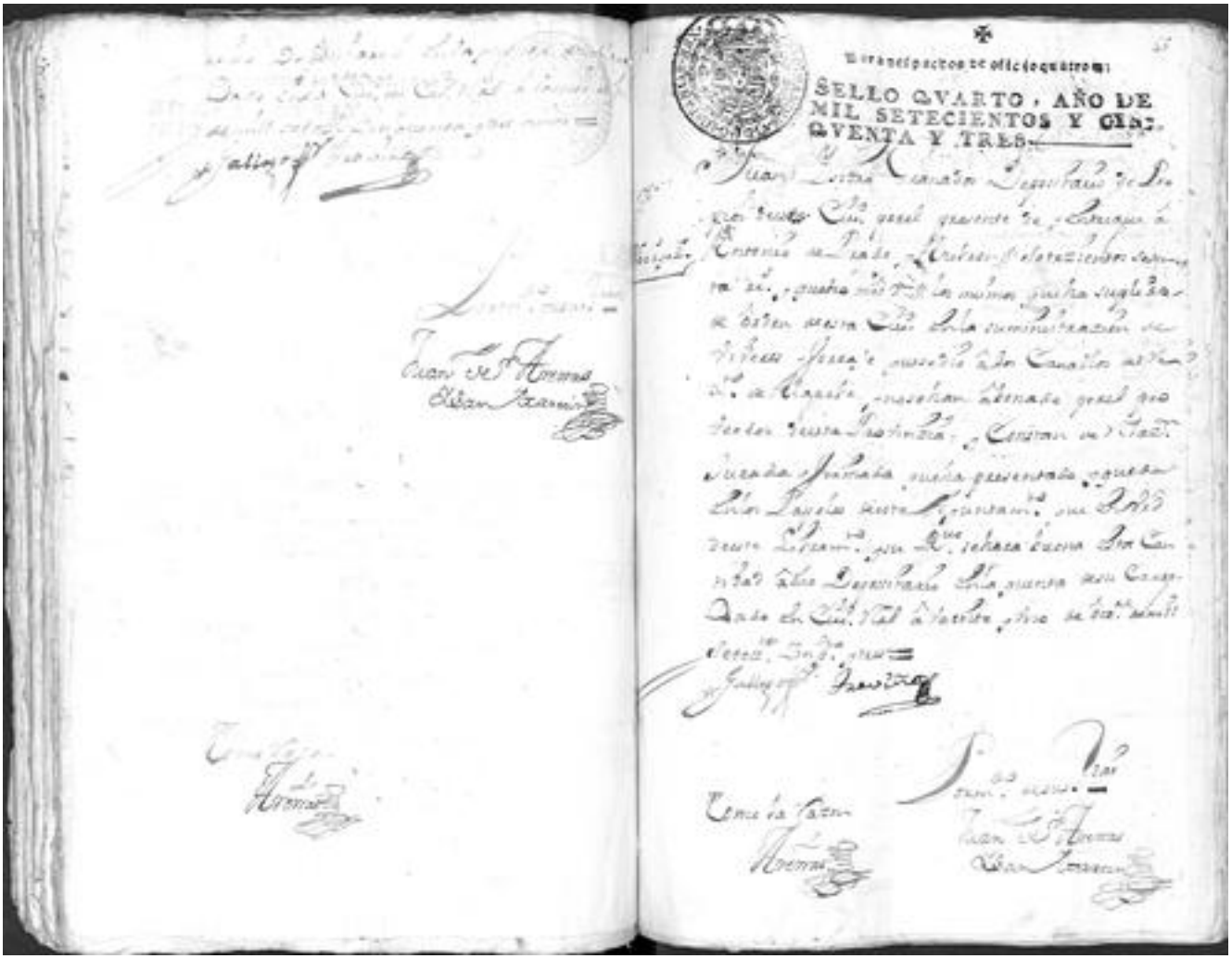

[illegible]

Juan de Arenas
Juan Arenas

Como la Razon
Arenas

Para despachos de oficio quatro mil

SELLO QVARTO, AÑO DE MIL SETECIENTOS Y CINQVENTA Y TRES.

Juan Ysidro Granados Depositario de Propios desta Ciud. por el presente de [illegible] a Antonio de Prado [illegible] setecientos sesenta rs. [illegible] los mismos que ha suplido de orden desta Ciud. en la suministracion de Viveres [illegible] a los Cavallos de [illegible] de Aparejo [illegible] por el proveedor desta Provincia [illegible] Constan de Razon Jurada [illegible] que ha presentado [illegible] en los Papeles desta Ayuntam.to [illegible] desta Libram.to [illegible] se hara buena esta Cantidad al dho Depositario en la quenta de su Cargo [illegible] en Ciud. Real a veinte [illegible] de [illegible] de mil setecientos [illegible] =

Gallego [illegible]

Como la Razon
Arenas

Juan de Arenas
Juan Arenas

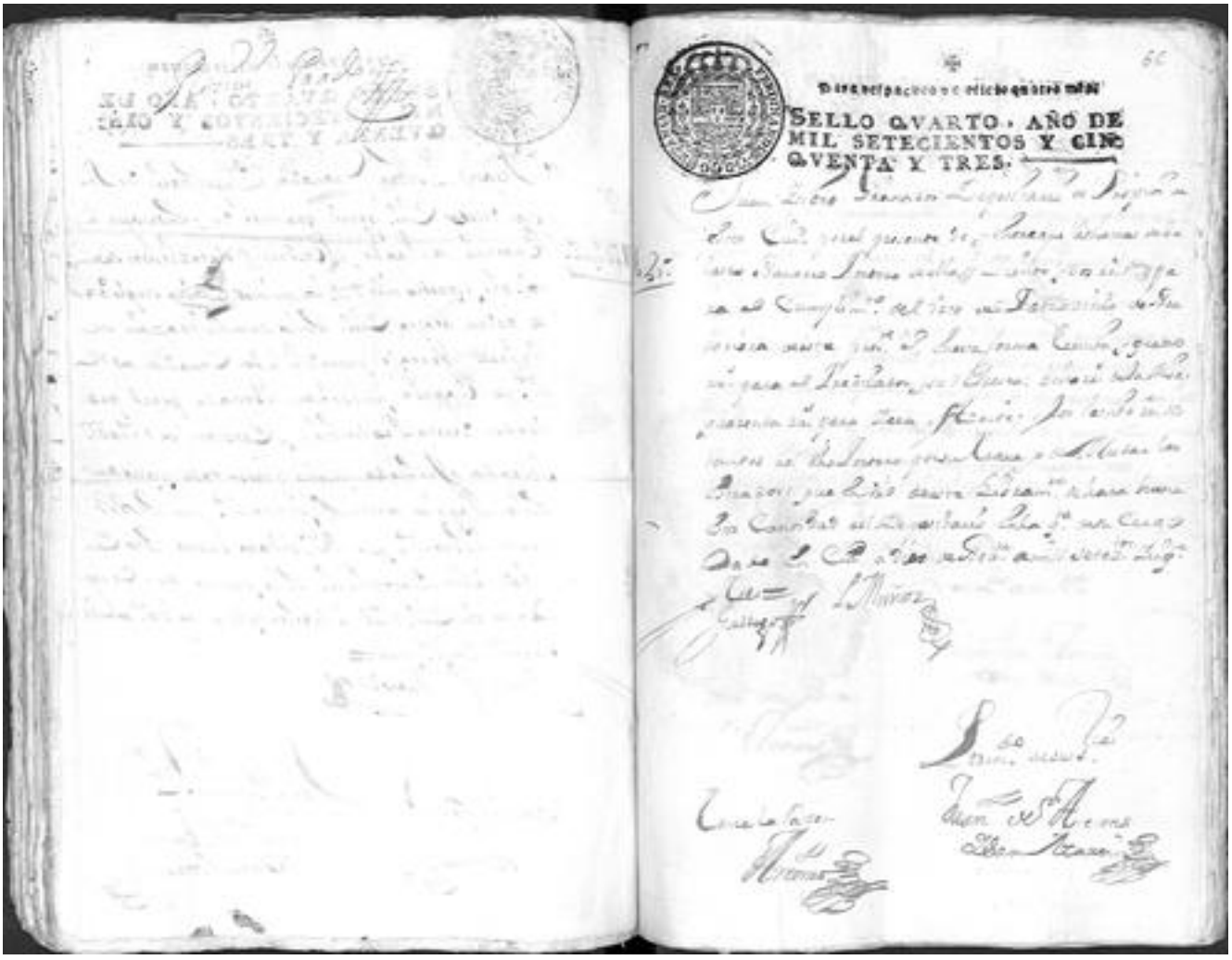

SELLO QVARTO. AÑO DE MIL SETECIENTOS Y CIN QVENTA Y TRES.





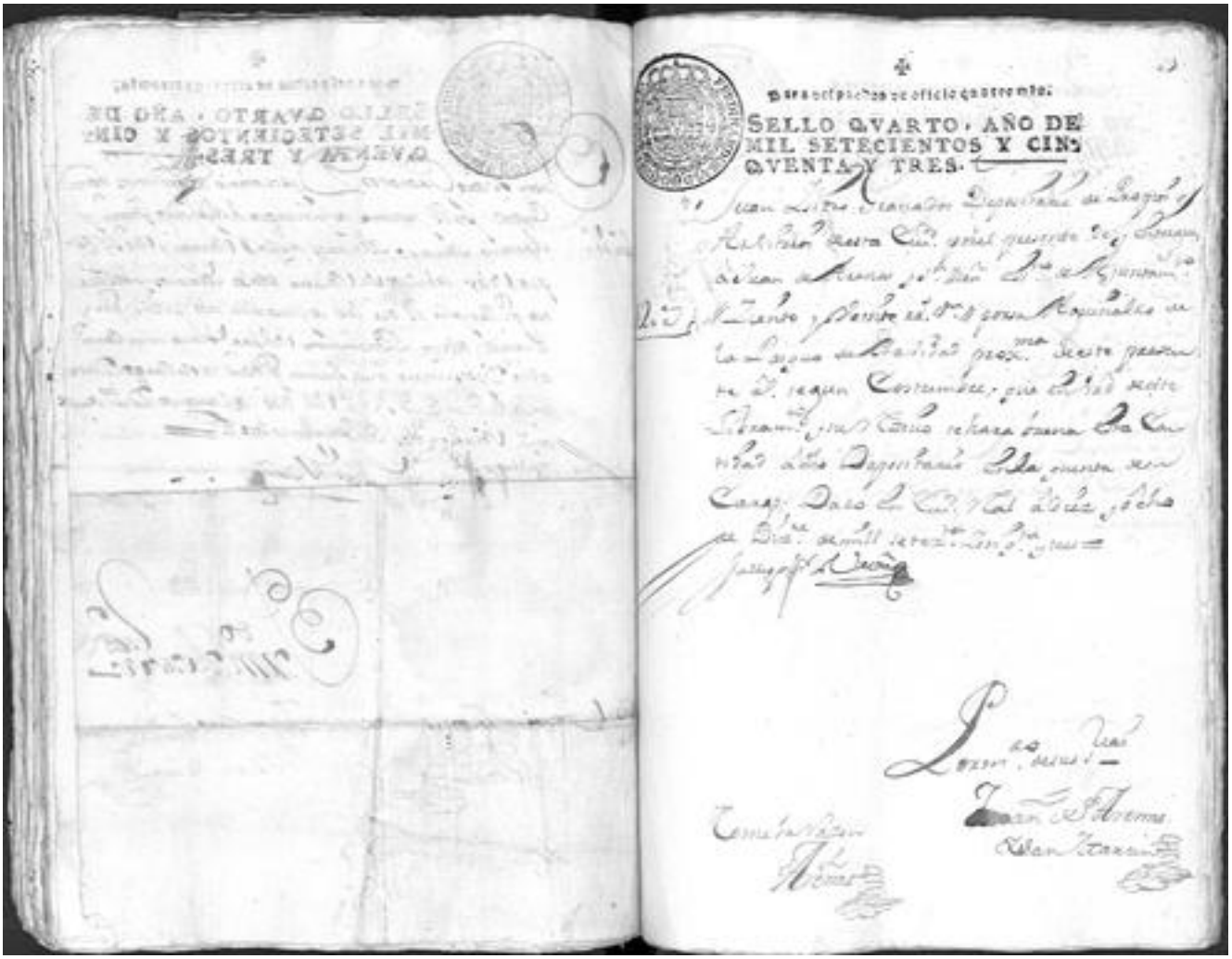

Para despachos de oficio quatro mrs.

SELLO QVARTO, AÑO DE MIL SETECIENTOS Y CINQVENTA Y TRES.

Juan Lopez Granados Depositario de Propios y Arbitrios de esta Ciud. y el presente doy [illegible] a Juan de Arenas [illegible] Ciento y veinte rs. vn. y por Aguinaldo de la Pasqua de Navidad proxima de este presente año segun Costumbre, que en vista de este Libramiento y su Tercio se hara buena esta Cantidad a dho Depositario en la quenta de su Cargo. Dado en Ciud. Real a diez y ocho de Dizre. de mill setezientos cinqta. y tres =

Juan Lopez Granados

Por mandado de sus Sres.

Juan de Arenas

Juan Martin

Tomo la razon

Arenas

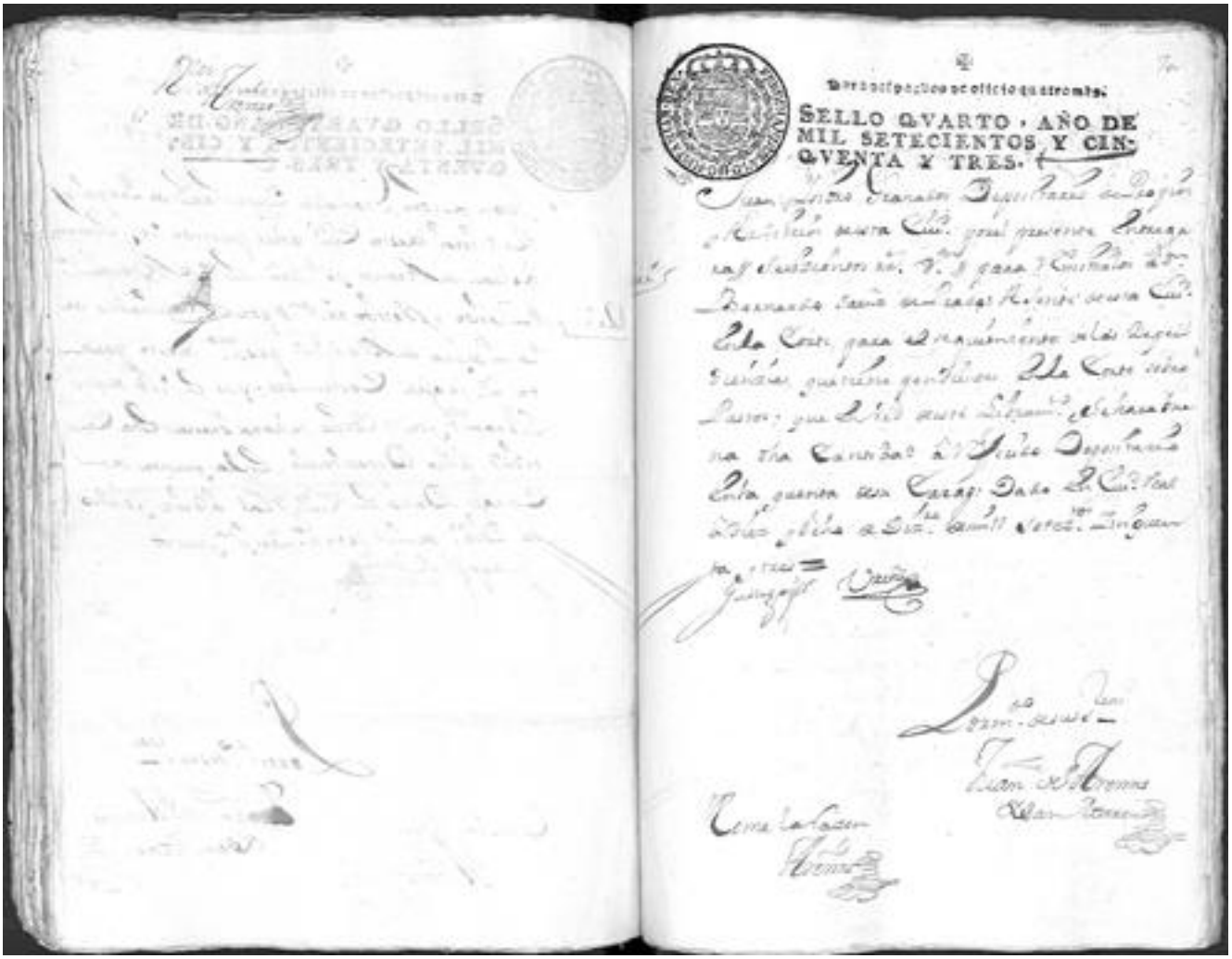

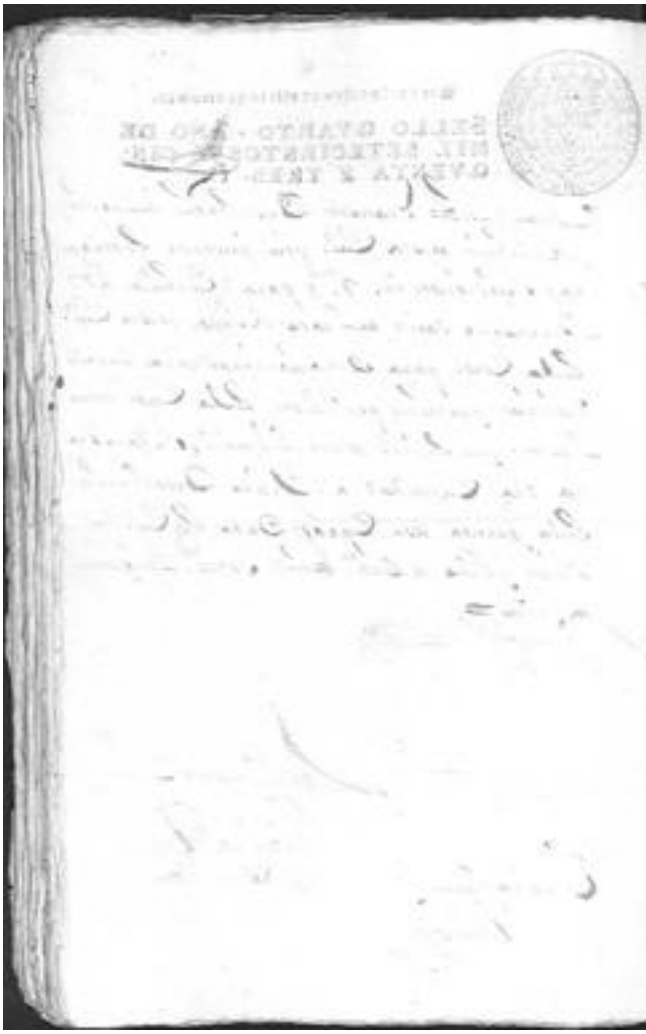

SELLO QVARTO, AÑO DE MIL SETECIENTOS Y CINQVENTA Y TRES.

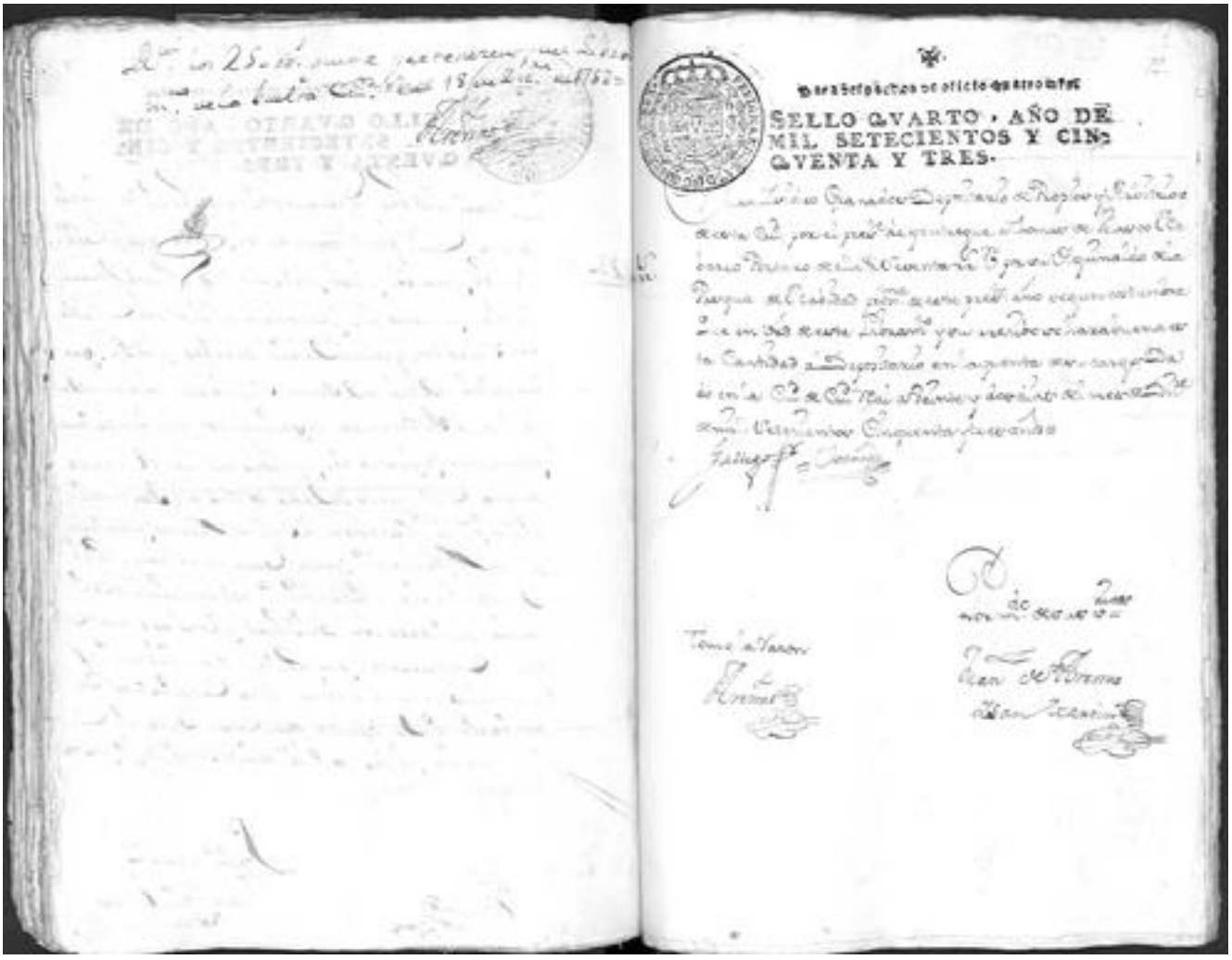

Dn. los 25 rs. que se pertenecen [illegible] de la Ciudad [illegible] 18 de Dic. de 1752

[illegible]

Para despachos de oficio quatro mrs.

SELLO QVARTO, AÑO DE MIL SETECIENTOS Y CINQVENTA Y TRES.

[illegible] Ciudad [illegible] Depositario de Propios y Arbitrios de esta Ciudad por el presente [illegible] Tomas de Rasco Escribano Portero de la Real Sevilla [illegible] Ygnacio de la Parroquia de Cabildo [illegible] de este presente año [illegible] en [illegible] de esta Libramiento y su recibo se hará buena esta Cantidad al Depositario en la quenta de su cargo [illegible] en la Ciudad de Cadiz [illegible] de mil setecientos cinquenta y tres años

[illegible]

Tomé la razon

[illegible]

[illegible]

Juan de Abreu

[illegible]

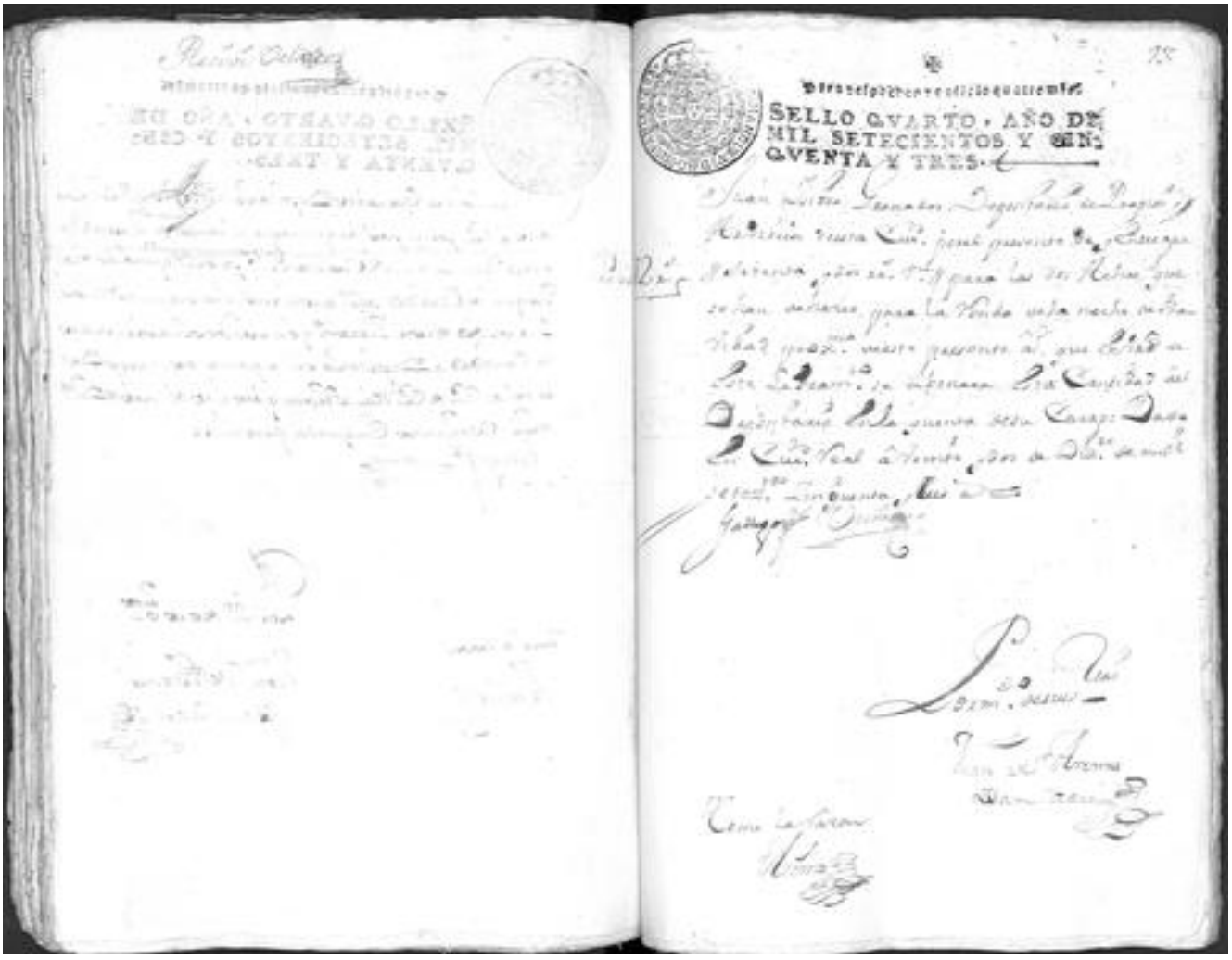

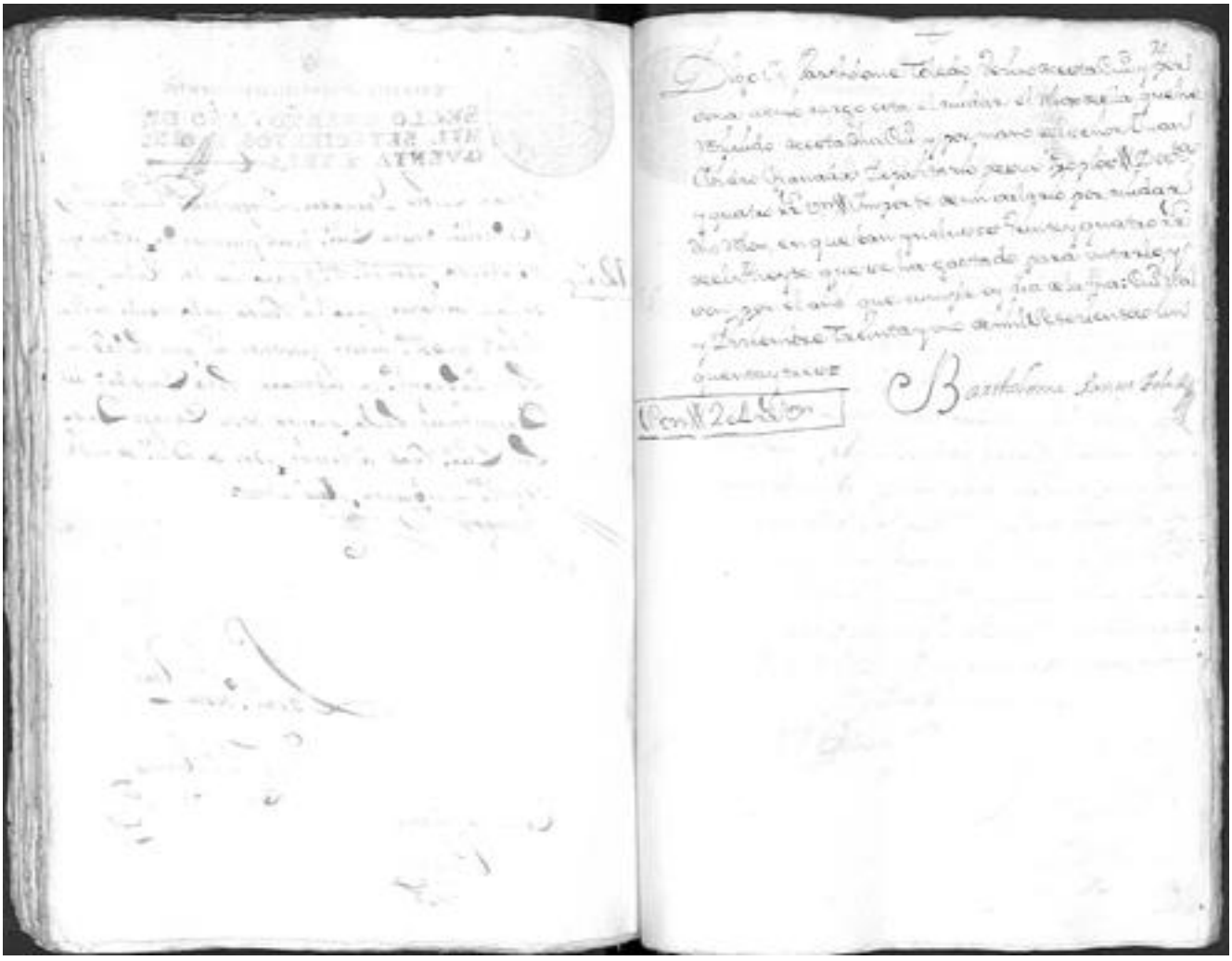

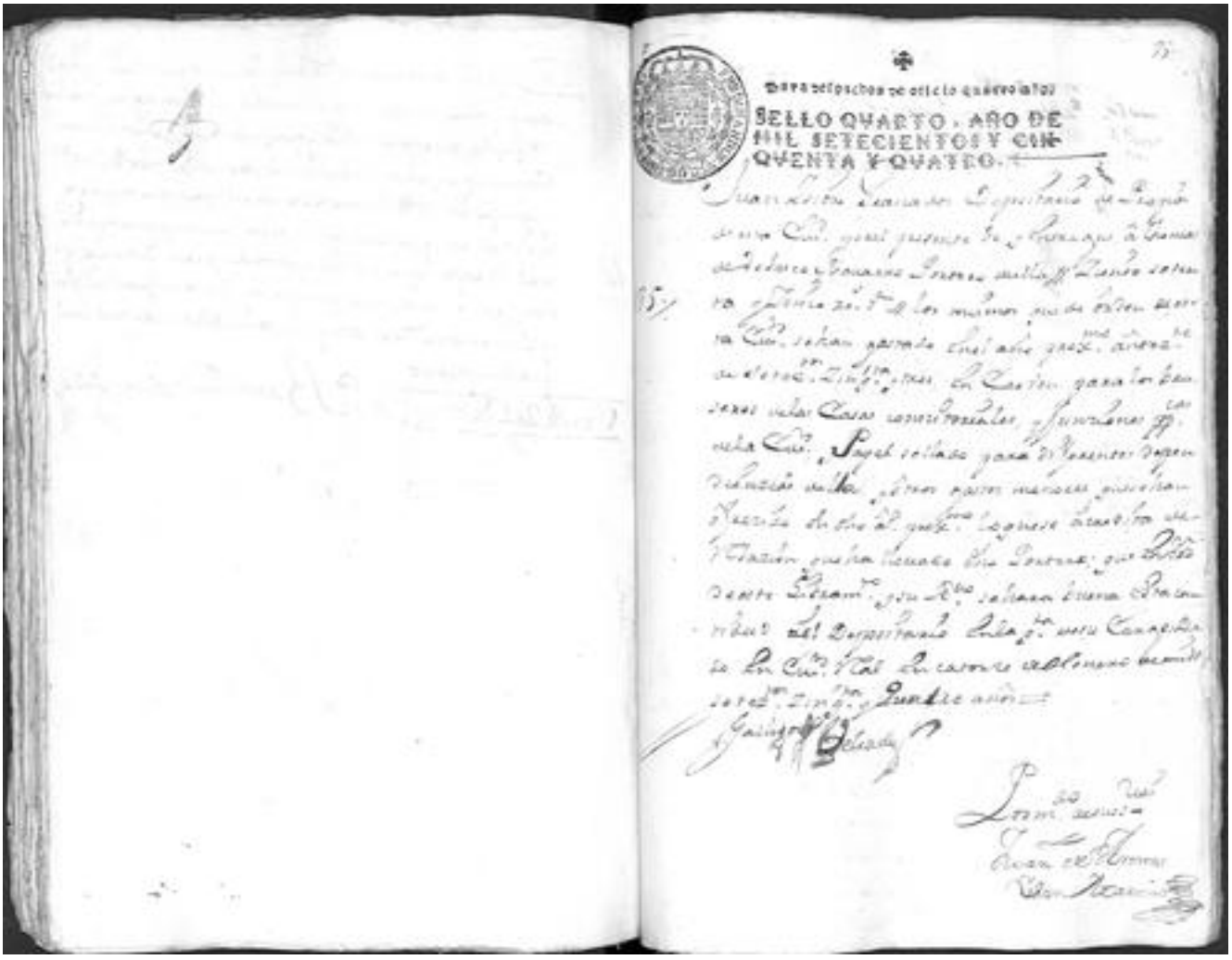

Para despachos de oficio quatro años

SELLO QUARTO. AÑO DE MIL SETECIENTOS Y CINQUENTA Y QUATRO.

Juan Isidro Granados Depositario de Propios de esta Ciud. por el presente se [illegible] a Thomas de Velasco Navarro Portero de ella [illegible] ciento setenta y cinco rs. de los mismos que de orden de esta Ciud. se han gastado en el año proxmo. antecedente de setecientos cinquenta y tres en Carbon para los braseros de las Casas consistoriales, y funciones [illegible] de la Ciud. Papel sellado para diferentes dependencias de ella, y otros gastos menores que se han ofrecido en dho. año proxmo. lo que se acredita de [illegible] que ha llevado dho. Portero; que en [illegible] de este Libramto. y su Rdo. se haran buena [illegible] del Depositario en la [illegible] de su Cargo [illegible] en Ciud. Real en catorce de Enero de mil setecientos cinquenta y quatro años.

Gallego [illegible] Velasco

Por mdo. de sus [illegible]

Juan de Alvarez

[illegible]



Para despachos de estado que tronfa.

SELLO QUARTO, AÑO DE MIL SETECIENTOS Y CINQUENTA Y QUATRO.

[illegible]

[illegible]

Cargo

[illegible]

[illegible]

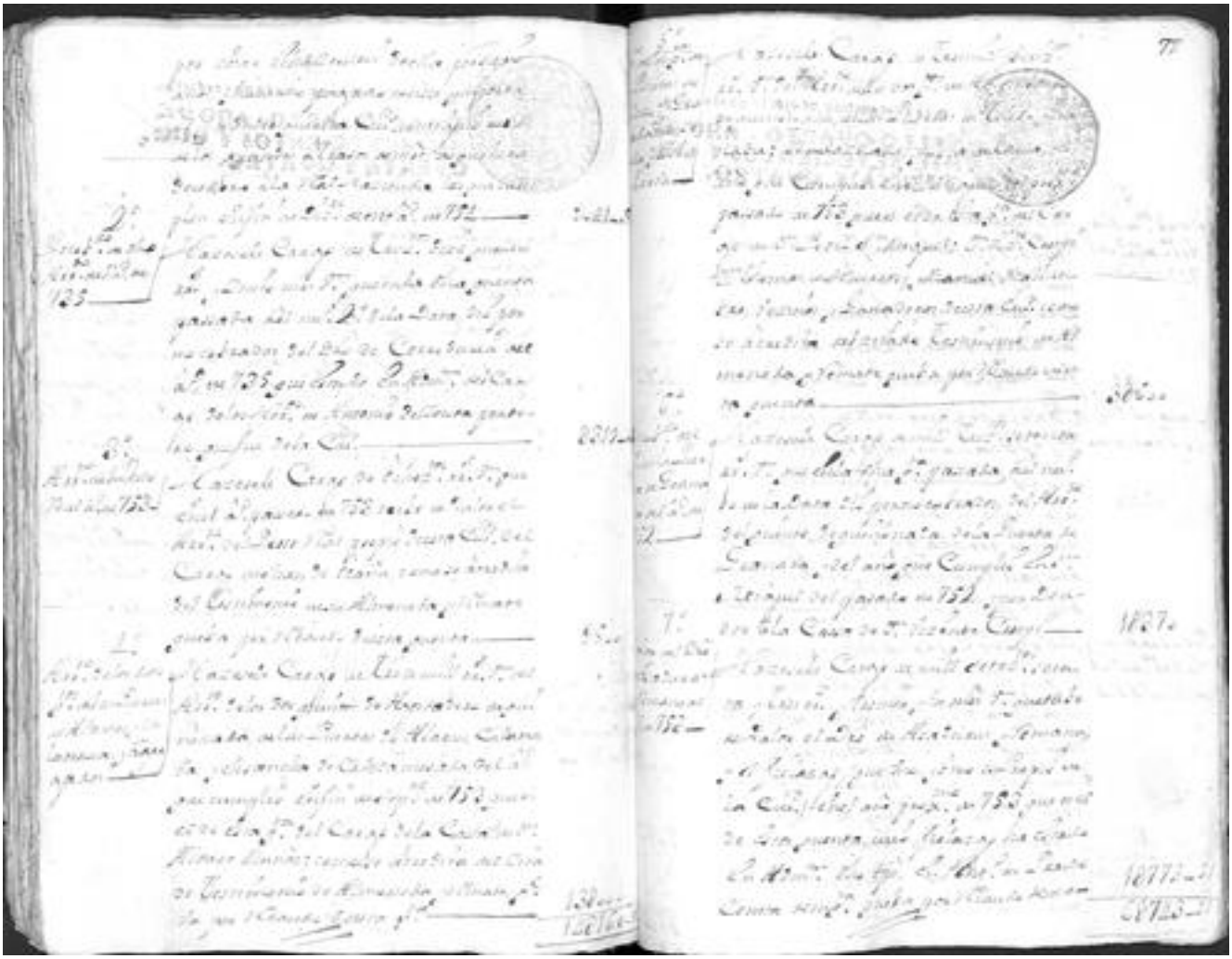

Para despachos de oficio quatro mrs.

SELLO QUARTO, AÑO DE MIL SETECIENTOS Y CINQUENTA Y QUATRO.

[illegible]

Para despachos de oficio quatro mrs.

SELLO QUARTO, AÑO DE MIL SETECIENTOS Y CINQUENTA Y QUATRO.

[illegible]



Para despachos de oficio quatro mrs.

SELLO QUARTO, AÑO DE MIL SETECIENTOS Y CINQUENTA Y QUATRO.

[illegible]

4º [illegible] 1752 [illegible] — 8222

[illegible] 1752 [illegible] — 829

5º [illegible] — 829

6º [illegible] — 812



[illegible] — 18023

Para despachos de oficio quatro mrs.

SELLO QUARTO, AÑO DE MIL SETECIENTOS Y CINQUENTA Y QUATRO.

[illegible] — 282

7º [illegible] — 8[illegible]

8º [illegible] — 8[illegible]

[illegible] — 18263-32

18763-32

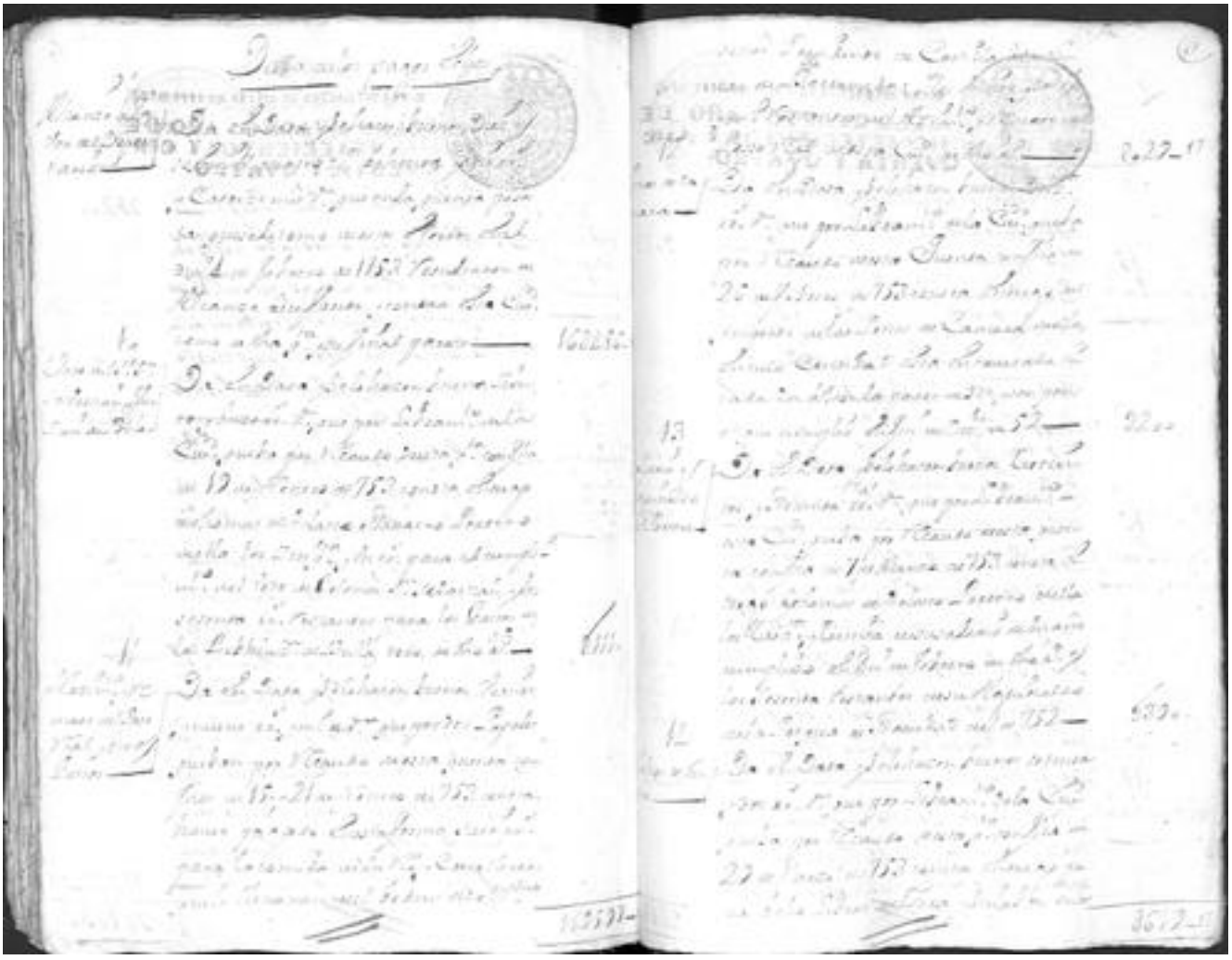



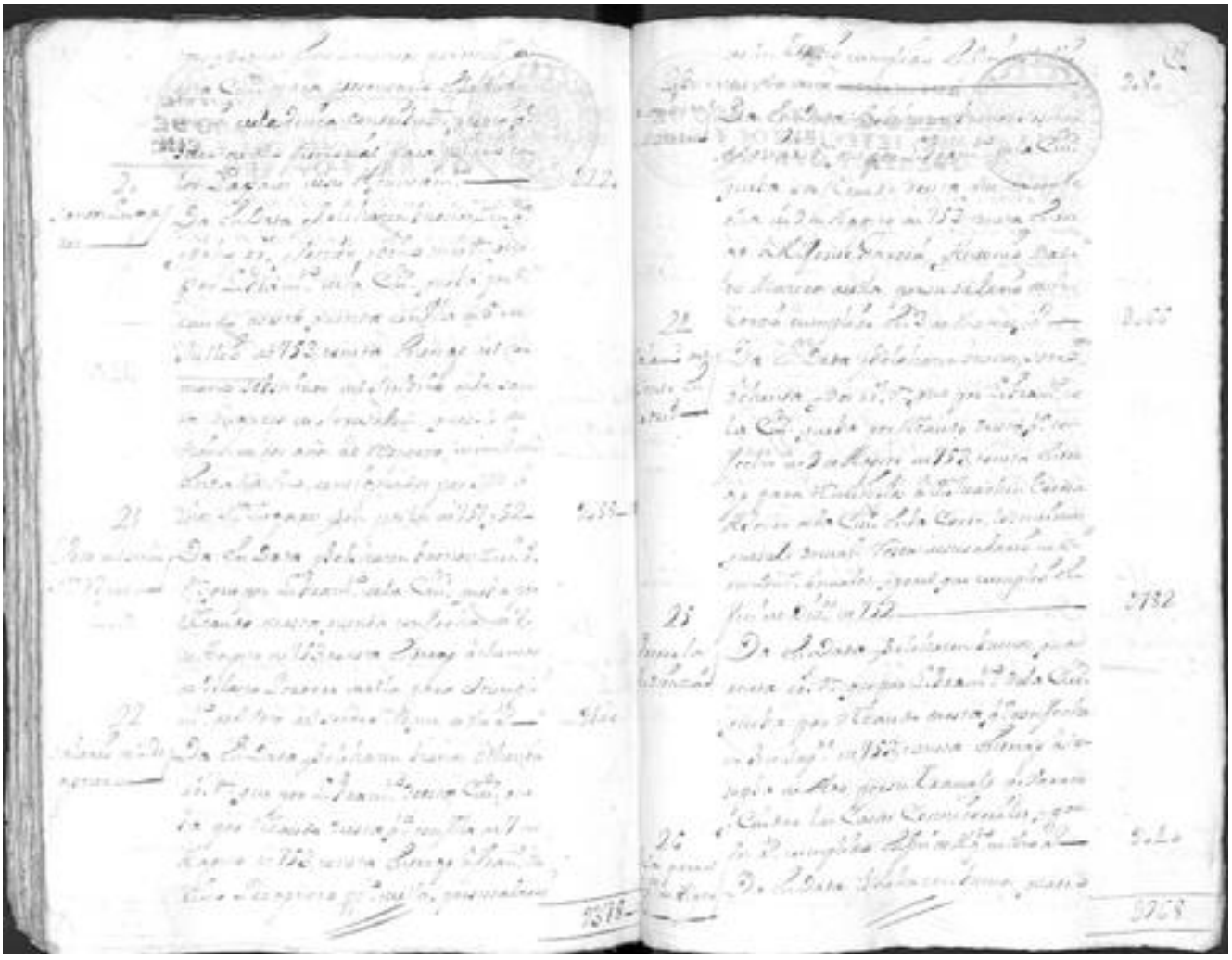

SELLO QUARTO, AÑO DE MIL SETECIENTOS Y CINCUENTA Y QUATRO.

SELLO QUARTO, AÑO DE MIL SETECIENTOS Y CINCUENTA Y QUATRO.

Para despachos de oficio quarenta.

SELLO QVARTO, AÑO DE MIL SETECIENTOS Y CINCO QVENTA Y QVATRO.

Para despachos de oficio quarenta.

SELLO QVARTO, AÑO DE MIL SETECIENTOS Y CINCO QVENTA Y QVATRO.

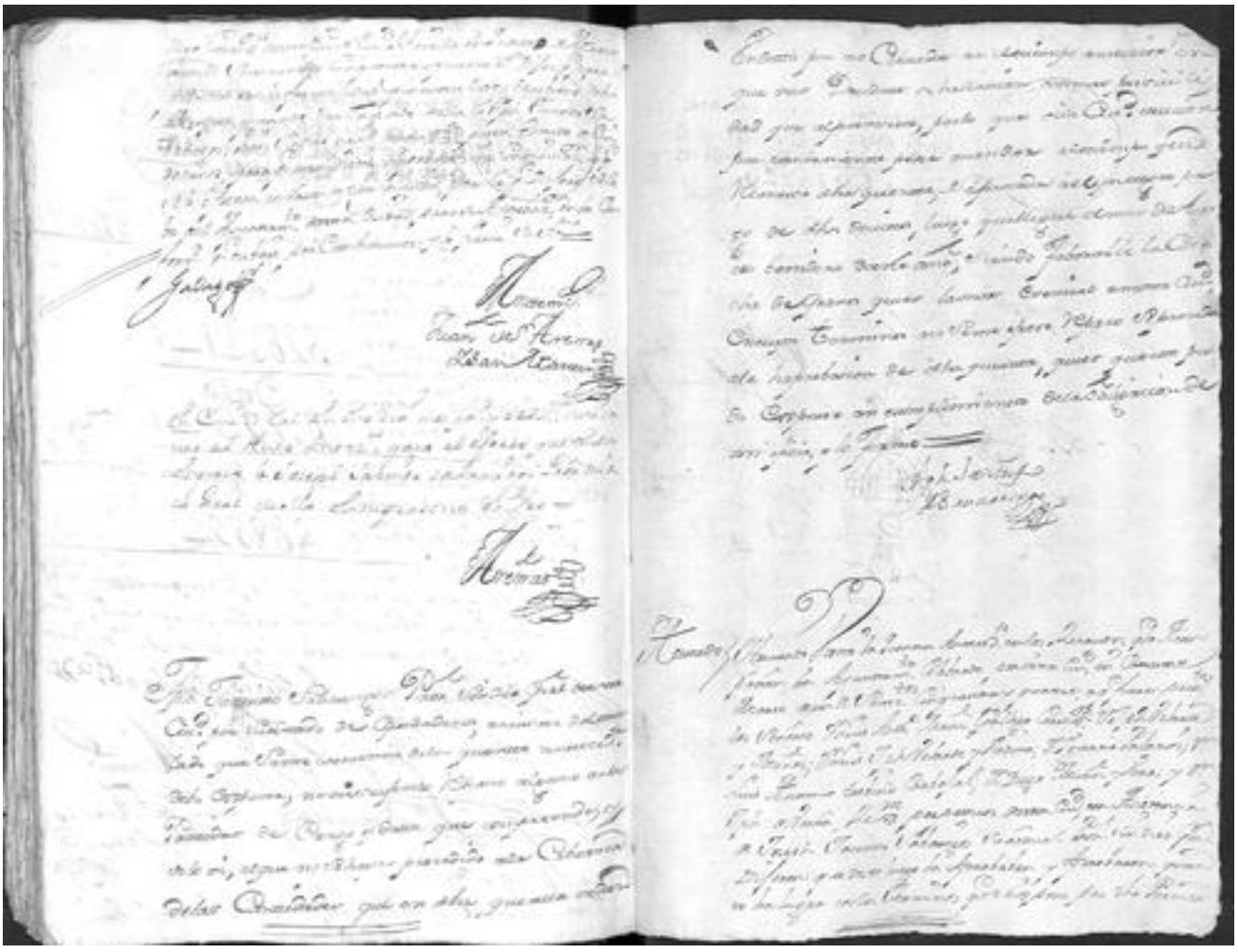



Para despachos de oficio quatro mrs.

SELLO QUARTO, AÑO DE MIL SETECIENTOS Y CINCUENTA Y QUATRO.